OBRAS REALIZADAS

2026

nomenfachadas

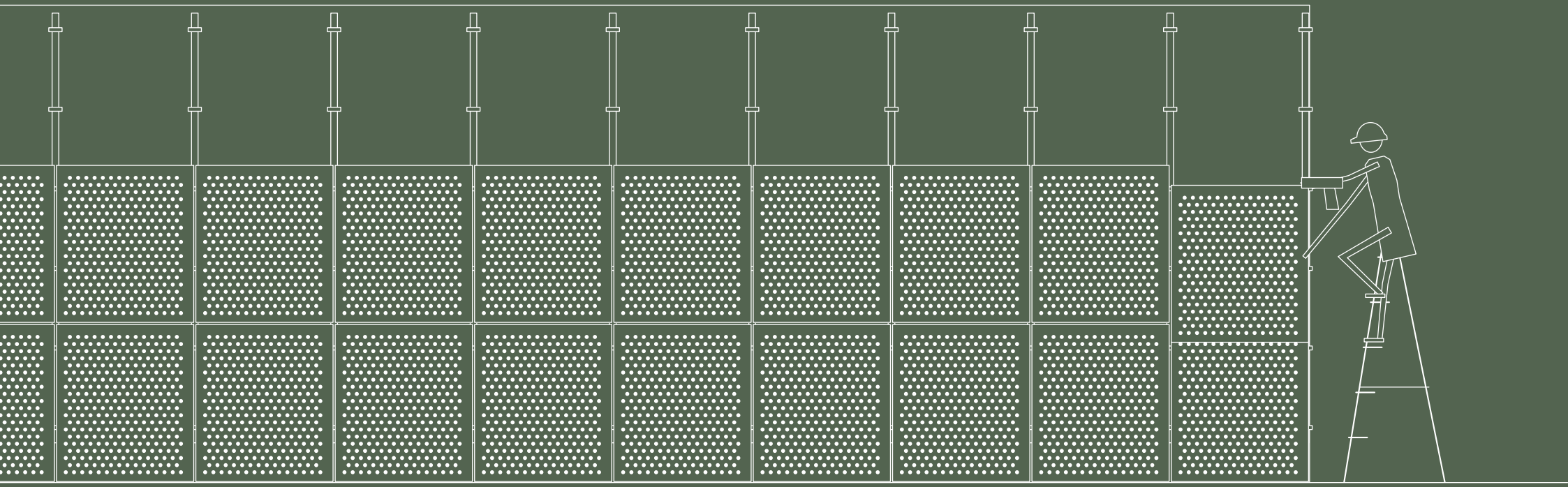

obras realizadas

Fachadas, revestimientos, cielorrasos y cerramientos realizados en obra.

En **nomen** desarrollamos soluciones destinadas exclusivamente a arquitectura, especializándonos en la fabricación de paneles de chapa perforada para fachadas, frentes y revestimientos. Trabajamos con un equipo integrado por arquitectos, diseñadores e ingenieros que intervienen en todas las etapas: desde la idea y el desarrollo técnico hasta la fabricación y la instalación final.

En estas páginas se presentan algunas de nuestras obras, con distintas formas de uso, criterios de diseño, materialidades y resoluciones constructivas. Cada caso refleja cómo nuestros sistemas pueden adaptarse a diferentes contextos arquitectónicos, manteniendo una identidad visual clara, durabilidad y calidad técnica.





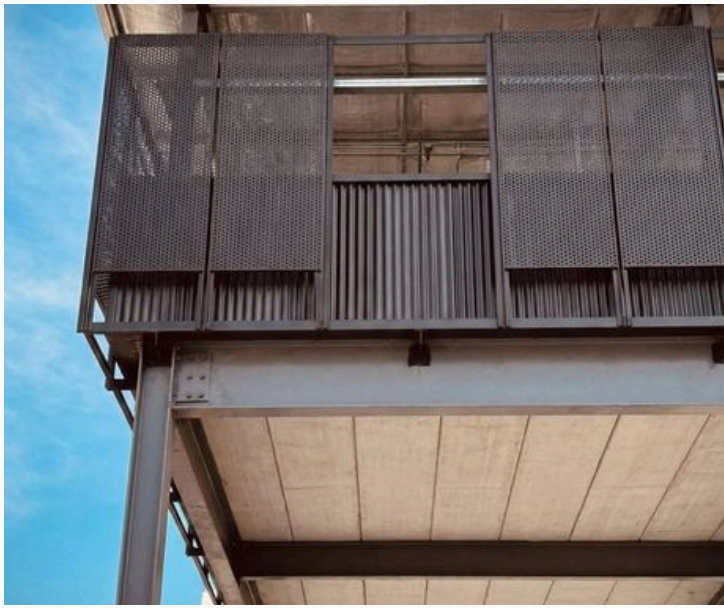

obras realizadas

índice



01 **Estacionamiento Buquebus**
CABA, Argentina · 2024



02 **Casa GPM**
General Pico, La Pampa, Argentina · 2025



03 **Maternidad Hospital Regional Dr. Ramón Carrillo**
Santiago del Estero, Argentina · 2025



04 **ICON Paseo Colón**
CABA, Argentina · 2022

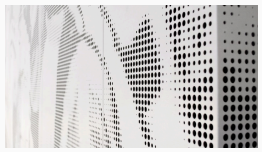

05 **ArtHaus**
CABA, Argentina · 2022



06 **Centro de Monitoreo Penitenciario**
La Plata, Buenos Aires, Argentina · 2023



07 **Frente Fuoco 3417**
Buenos Aires, Argentina · 2024



08 **Hospitales Nación**
4 sedes · 2022



09 **HKT Baos**
Barrio Chino, CABA, Argentina · 2024

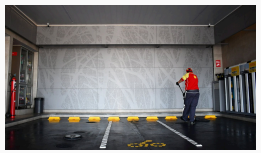

10 **Shell Vicente López**
Vicente López, Buenos Aires, Argentina · 2024



11 **Hospital El Cruce**
Florencio Varela, Buenos Aires, Argentina · 2024



12 **Municipalidad Vicente López**
Vicente López, Buenos Aires, Argentina · 2025



13 **Museo Malvinas**
CABA, Argentina · 2025



14 **El Patio, Unicenter**
Unicenter, Martínez, Buenos Aires, Argentina · 2022



15 **Casa Virazón**
Nordelta, Buenos Aires, Argentina · 2024



16 **INELRO STORE**
Rosario, Argentina · 2026



17 **Hall Thames 2225**
Palermo, CABA, Argentina · 2024

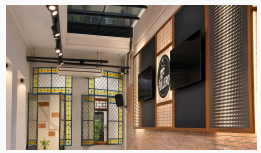

18 **Fullero**
Rosario, Argentina · 2024



19 **Moscuzza**
Mar del Plata, Buenos Aires, Argentina · 2023



20 **KFC**
10 sucursales · 2024–2025



21 **Lyardet Estudio**
CABA, Argentina · 2025



22 **Portón Zaha 3257**
CABA, Argentina · 2024



23 **Colégio Santo Agostinho**
Divinópolis, Minas Gerais, Brasil · 2025



24 **López Pinheiro**
Parque Industrial Pilar, Buenos Aires, Argentina · 2025



25 **Parasoles Gradé**
Corrientes, Argentina · 2022



26 **Jurerê**
Florianópolis, Brasil · 2024



27 **Public.**
Shopping Alto Palermo, CABA, Argentina · 2021



28 **Frente Rain 953**
Buenos Aires, Argentina · 2020

índice



29 **Mostaza**
2 sucursales · 2022 y 2026



30 **Seven Sport**
CABA, Argentina · 2024



31 **Quonam**
2 sucursales · 2025

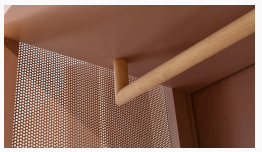

32 **Expo Living**
San Fernando, Buenos Aires, Argentina · 2025



33 **Tres Conceptos**
Quilmes, Buenos Aires, Argentina · 2026



34 **Necochea y Savio**
San Nicolás, Buenos Aires, Argentina · 2025



35 **Arquitectura Edifikar**
Distrito Palo Santo Office, Formosa, Argentina · 2020



36 **Proyecto Aquino**
Buenos Aires, Argentina · 2025

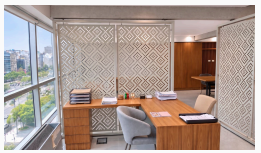

37 **Divisores oficina Marruecos**
CABA, Argentina · 2020



38 **Frente Astros 1132**
Buenos Aires, Argentina · 2021

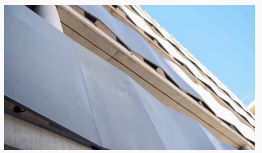

39 **Instituto San Pedro Nolasco**
CABA, Argentina · 2024



40 **Marcelo Rochetti**
CABA, Argentina · 2026

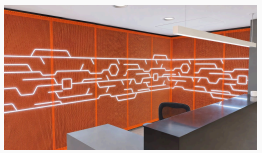

41 **Oficinas Galicia Casa Central**
CABA, Argentina · 2025

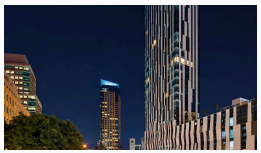

42 **Toren Condominium**
Brooklyn, Nueva York, Estados Unidos · 2009

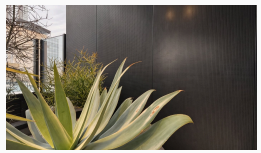

43 **ArtHaus Terraza**
CABA, Argentina · 2024

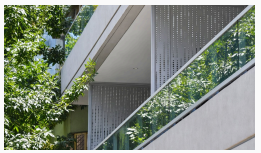

44 **Divisor de balcón Rain 1552**
CABA, Argentina · 2024



45 **Frente Marina 4806**
CABA, Argentina · 2021



46 **Colégio Construindo o Saber**
Brasil · 2024



47 **Portón Fuoco 1050**
General Pico, La Pampa, Argentina · 2022



48 **ORPACO**
La Plata, Buenos Aires, Argentina · 2023



49 **CEMA**
Mar del Plata, Buenos Aires, Argentina · 2012

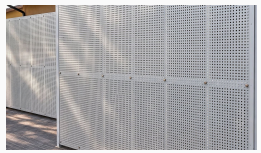

50 **Frente CF 233**
CABA, Argentina · 2019



51 **Estacionamiento GRU**
São Paulo, Brasil · 2013

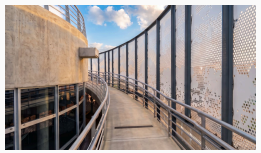

52 **Escuela Secundaria de Innovación Tecnológica**
Posadas, Misiones, Argentina · 2021



53 **Trivelloni**
Nordelta, Buenos Aires, Argentina · 2023

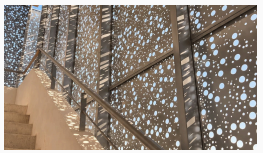

54 **Arquímedes**
General Rodríguez, Buenos Aires, Argentina · 2024

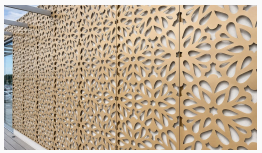

55 **Claudia Behrensen**
Argentina · 2023



56 **Proyecto Nahuel**
Buenos Aires, Argentina · 2023





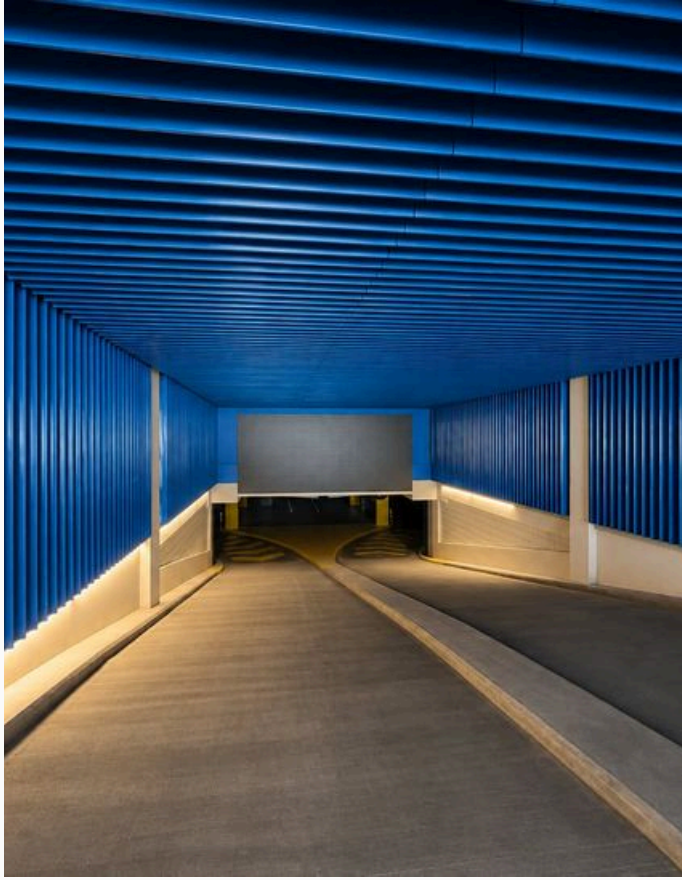

obras realizadas

Estacionamiento Buquebus

Parasoles, cielorraso, cerramientos, señalética

● **nomen**fachadas

Diseñamos, fabricamos e instalamos soluciones metálicas para el estacionamiento Buquebus de Antártida Argentina, junto a FGK Arquitectos. La intervención incluye parasoles Buka en los accesos y el cielorraso, paneles Caster con letras retroiluminadas, un pórtico de chapa lisa con señalética láser y cerramientos con puertas. El conjunto integra revestimiento, orientación e iluminación en los recorridos del estacionamiento.

UBICACIÓN	CABA, Argentina
AÑO	2024
ARQUITECTURA	FGK Arquitectos
PRODUCTO	Parasol Buka, revestimiento classic Caster y revestimiento especial a medida
PERFORACIÓN	Láser personalizada
MATERIAL	Acero galvanizado 1,25 mm (lamas Buka), 1,6 mm (paneles Caster)
TERMINACIÓN	Pintura electrostática


B
30
NIVEL
-1
B
29
NIVEL
-1
B
26
NIVEL
-1
B
25
NIVEL
-1

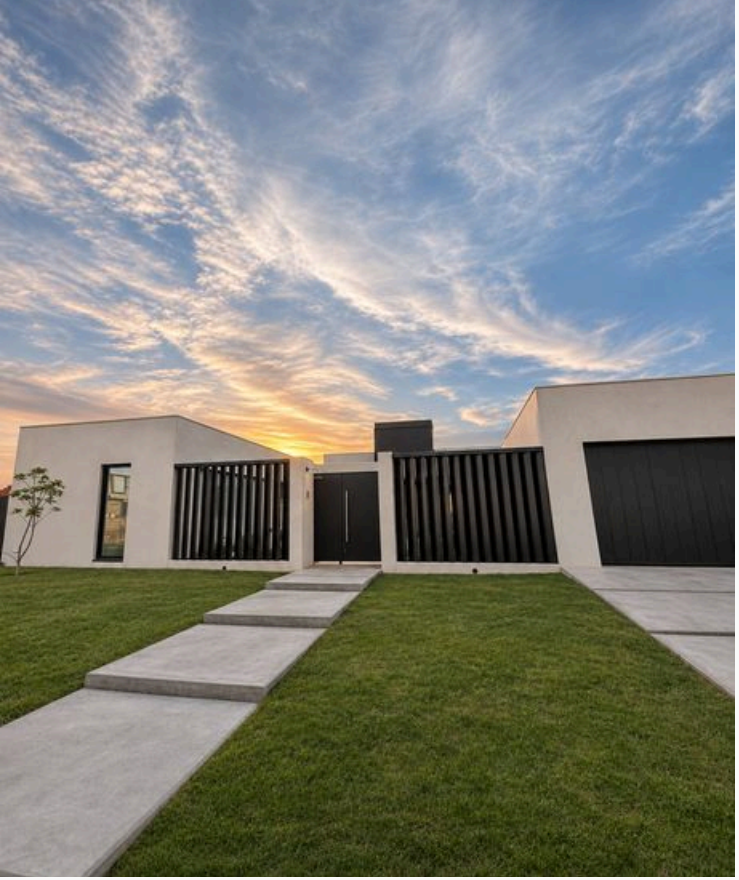

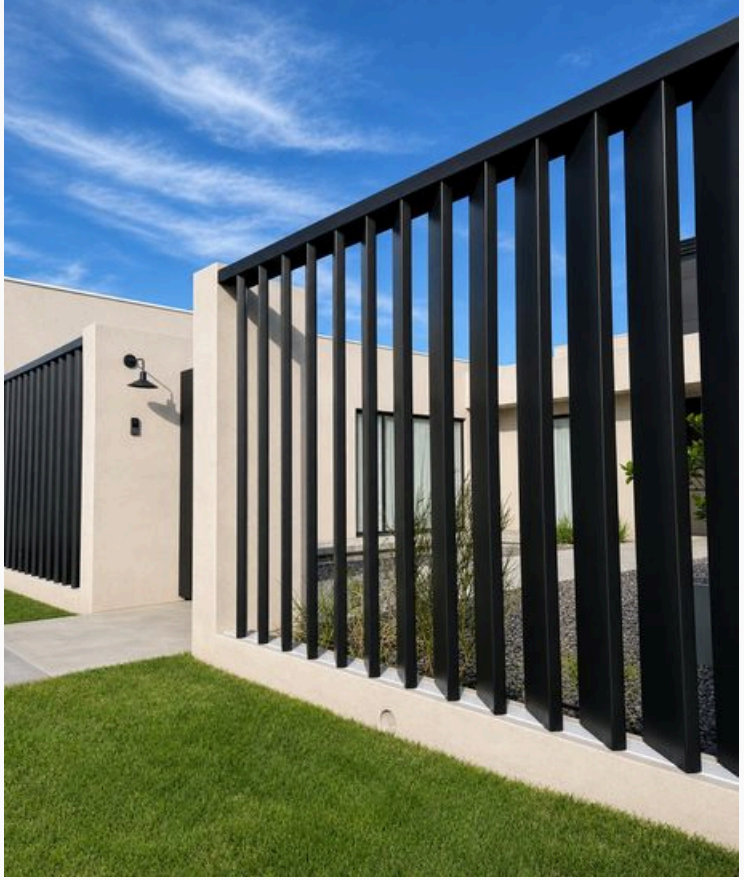



obras realizadas

Casa GPM

Cerramientos

● **nomen**fachadas

Desarrollamos un cerramiento Pampa de lamas anchas para Casa GPM, en General Pico, La Pampa. Su volumen y continuidad dan al frente una apariencia maciza, mientras que la inclinación de las piezas regula las vistas según el ángulo de observación. La disposición abre visuales hacia el exterior desde los espacios de mayor uso y resguarda los sectores que requieren privacidad. El conjunto combina conexión visual con la calle y privacidad, con una fachada que cambia al recorrerla.

UBICACIÓN	General Pico, La Pampa, Argentina
AÑO	2025
CLIENTE	Particular
PRODUCTO	Cerramiento Pampa
PERFORACIÓN	Lisos
MATERIAL	Acero LAC 3,18 mm
TERMINACIÓN	Pintura electrostática









obras realizadas

Maternidad Hospital Regional Dr. Ramón Carrillo

Revestimiento exterior

nomenfachadas

Para la Maternidad del Hospital Regional Dr. Ramón Carrillo, en Santiago del Estero, recreamos con Metalgraph la figura de una madre con su bebé como motivo central de la fachada. Los paneles de acero galvanizado blanco llevan perforación RT19-26. En las uniones horizontales, plegamos sobre la perforación para que las dos mitades formen un círculo al encontrarse y la junta se disimule. Los bordes laterales quedaron lisos.

UBICACIÓN	Santiago del Estero, Argentina
AÑO	2025
ARQUITECTURA	Bailón y Asociados S.R.L.
PRODUCTO	Revestimiento classic Rekto PD
PERFORACIÓN	Estándar RT19-26, Metalgraph (madre con bebé)
MATERIAL	Acero galvanizado 1,25 mm
TERMINACIÓN	Pintura electrostática









obras realizadas

ICON
Paseo Colón

Cielorraso

● **nomen**fachadas

Diseñamos y fabricamos un cielorraso a medida para el hall de ICON Paseo Colón, con paneles Rekto PD de acero pintado y perforación Fleck. El corte láser permite resolver el dibujo y darle ritmo a la superficie. Los laterales cierran el perímetro de los módulos para que la luz se vea a través de las perforaciones.

UBICACIÓN	CABA, Argentina
AÑO	2022
ARQUITECTURA	Gewin Real Estate
PRODUCTO	Revestimiento classic Rekto PD
PERFORACIÓN	Decorativa Fleck
MATERIAL	Acero LAF 0,9 mm
TERMINACIÓN	Pintura electrostática





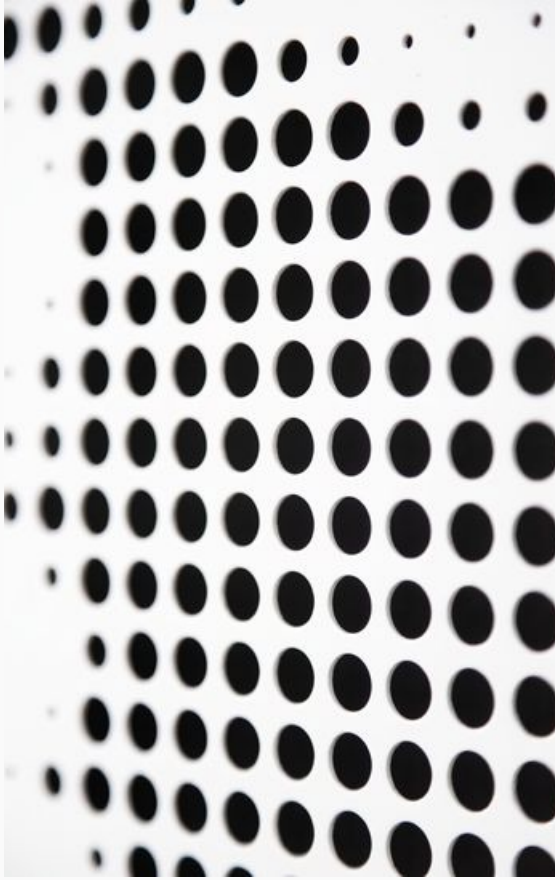



obras realizadas

ArtHaus

Obras de arte

● **nomen**fachadas

Mural de gran escala para la Fundación ArtHaus, con paneles de chapa perforada diseñados a partir de una fotografía de Mariano Molina. La obra mide 19 × 6 metros. Recreamos la imagen con perforaciones redondas de 3 a 12 mm de diámetro, definidas en un proceso de prueba y error entre diseñadores, arquitectos, ingenieros y el cliente.

UBICACIÓN	CABA, Argentina
AÑO	2022
CLIENTE	Marby S.A.
PRODUCTO	Revestimiento classic Rekto PD
PERFORACIÓN	Metalgraph
MATERIAL	Acero galvanizado 1,25 mm
TERMINACIÓN	Pintura electrostática

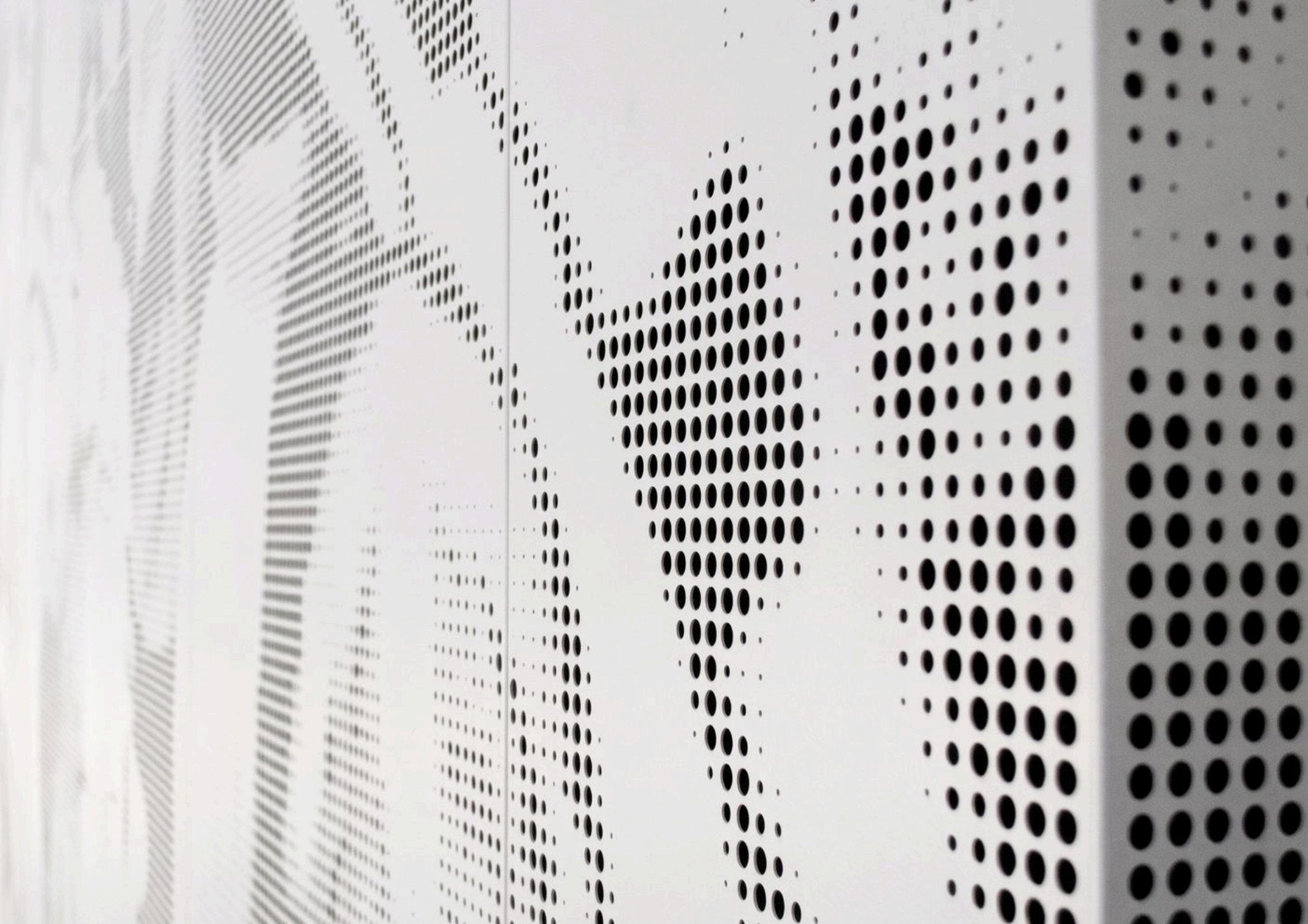







obras realizadas

Centro de Monitoreo Penitenciario

Fachada ventilada

● **nomen**fachadas

Para el Centro de Monitoreo Penitenciario de La Plata desarrollamos una fachada ventilada con paneles Rekto PD y perforación decorativa Astros. La modulación se ajusta a los paños del edificio y la superficie abierta deja entrar luz natural a los espacios interiores. Los paneles se dejaron sin pintura electrostática, con una apariencia que varía según la luz del día.

UBICACIÓN	La Plata, Buenos Aires, Argentina
AÑO	2023
ARQUITECTURA	Bordigoni y Cía.
PRODUCTO	Revestimiento classic Rekto PD
PERFORACIÓN	Decorativa Astros
MATERIAL	Acero galvanizado 1,25 mm
TERMINACIÓN	Sin terminación





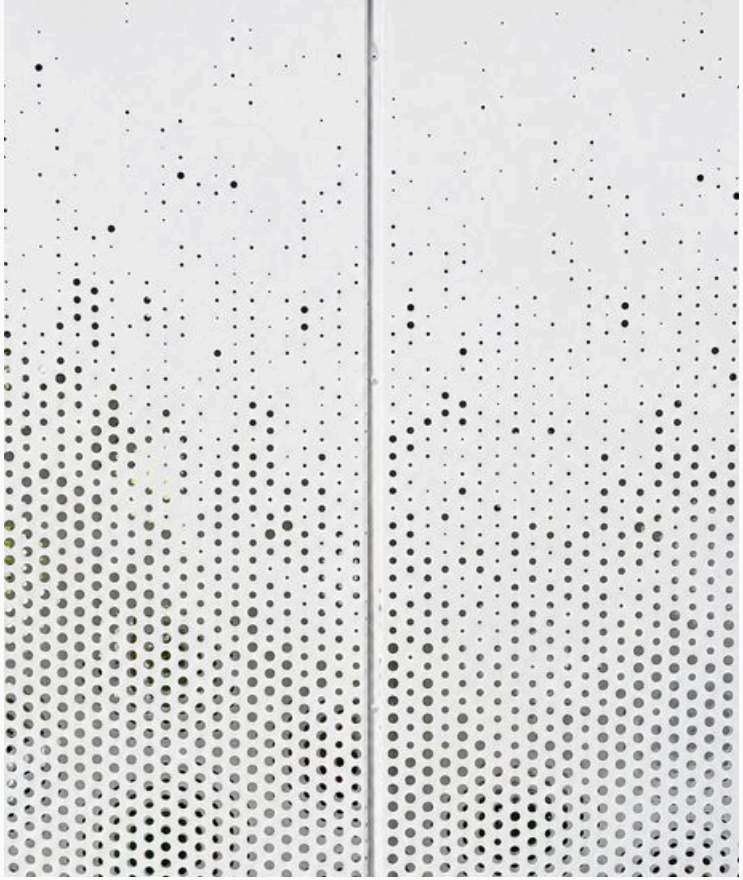

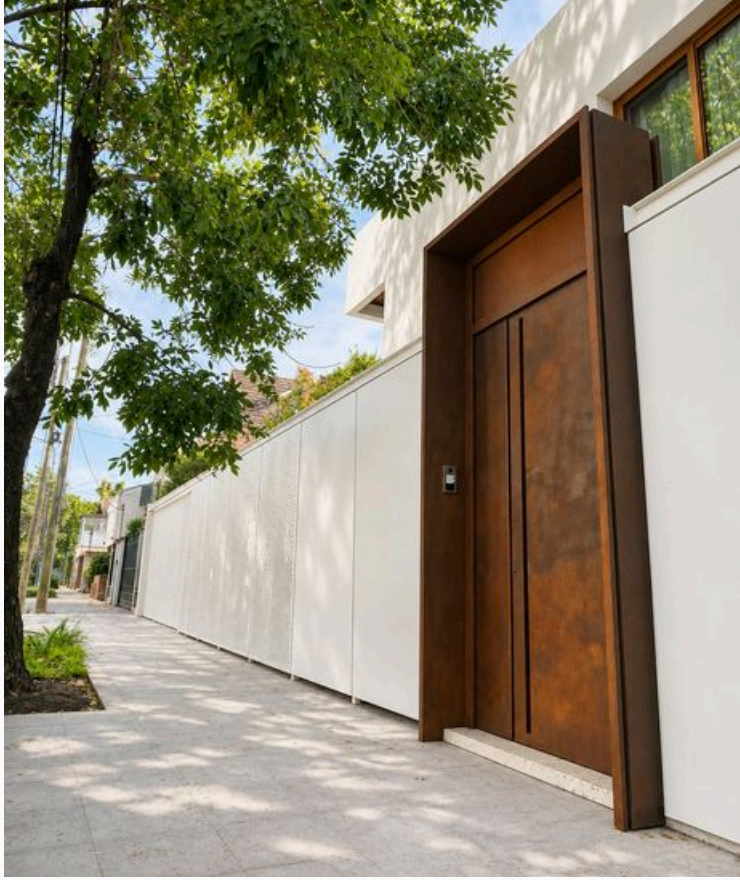

obras realizadas

Frente Fuoco 3417

Revestimiento exterior

● **nomen**fachadas

Para el frente de esta vivienda de VK ARQ, revestimos los paneles y el portón con chapa perforada decorativa Fuoco. La repetición del dibujo da continuidad al acceso y define una superficie de líneas limpias. Su textura contrasta con los materiales existentes de la entrada.

UBICACIÓN	Buenos Aires, Argentina
AÑO	2024
ARQUITECTURA	VK ARQ
PRODUCTO	Revestimiento classic Rekto PDA
PERFORACIÓN	Decorativa Fuoco
MATERIAL	Acero galvanizado 1,25 mm
TERMINACIÓN	Pintura electrostática









obras realizadas

Hospitales Nación

Revestimiento exterior, parasoles

● **nomen**fachadas

Desarrollamos fachadas ventiladas para módulos sanitarios del programa nacional. Los paneles Rekto PD combinan perforación estándar RF25-48 y diseños Metalgraph para formar el escudo y, en algunas sedes, cruces. La chapa también se utilizó en paneles interiores y cartelería. La cámara de aire permite la ventilación detrás del revestimiento.

Sedes documentadas: 12, en Santa Cruz, Tucumán, Catamarca, La Rioja, Santiago del Estero y La Pampa.

UBICACIÓN	Argentina
SEDES	12
AÑO	2022
ARQUITECTURA	Andariega / 4 Housing
PRODUCTO	Revestimiento classic Rekto PD
PERFORACIÓN	Estándar RF25-48, Metalgraph (escudo)
MATERIAL	Acero galvanizado 1,25 mm, hierro 1,6 mm
TERMINACIÓN	Pintura electrostática









obras realizadas

HKT Baos

Revestimiento exterior

● **nomen**fachadas

Desarrollamos el revestimiento signature Linear Rib para el local Baos del paseo VIAVIVA, en el Barrio Chino de CABA. Las costillas de acero LAC de 3,18 mm, cortadas por láser y con pintura electrostática, acompañan la esquina del local. La repetición de perfiles curvos y sus superposiciones dan profundidad al frente.

UBICACIÓN	Barrio Chino, CABA, Argentina
AÑO	2024
ARQUITECTURA	LHCH Arquitectas
PRODUCTO	Revestimiento signature Linear Rib
PERFORACIÓN	Lisos
MATERIAL	Acero LAC 3,18 mm
TERMINACIÓN	Pintura electrostática









obras realizadas

Shell Vicente López

Revestimiento exterior, obras de arte

● **nomen**fachadas

En la remodelación de Shell Vicente López utilizamos Rekto PD para la cenefa gris y para un mural Metalgraph con el dibujo de una arboleda. En el acceso al local y el sector de precios, los paneles Offset forman volúmenes salientes que incorporan los colores de la marca. La perforación estándar redonda en fila da continuidad a los distintos sectores.

UBICACIÓN	Vicente López, Buenos Aires, Argentina
AÑO	2024
ARQUITECTURA	Estudio Tommarello
PRODUCTO	Revestimiento classic Rekto PD, revestimiento classic Offset
PERFORACIÓN	Estándar RF8-19, Metalgraph
MATERIAL	Acero galvanizado 1,25 mm
TERMINACIÓN	Pintura electrostática

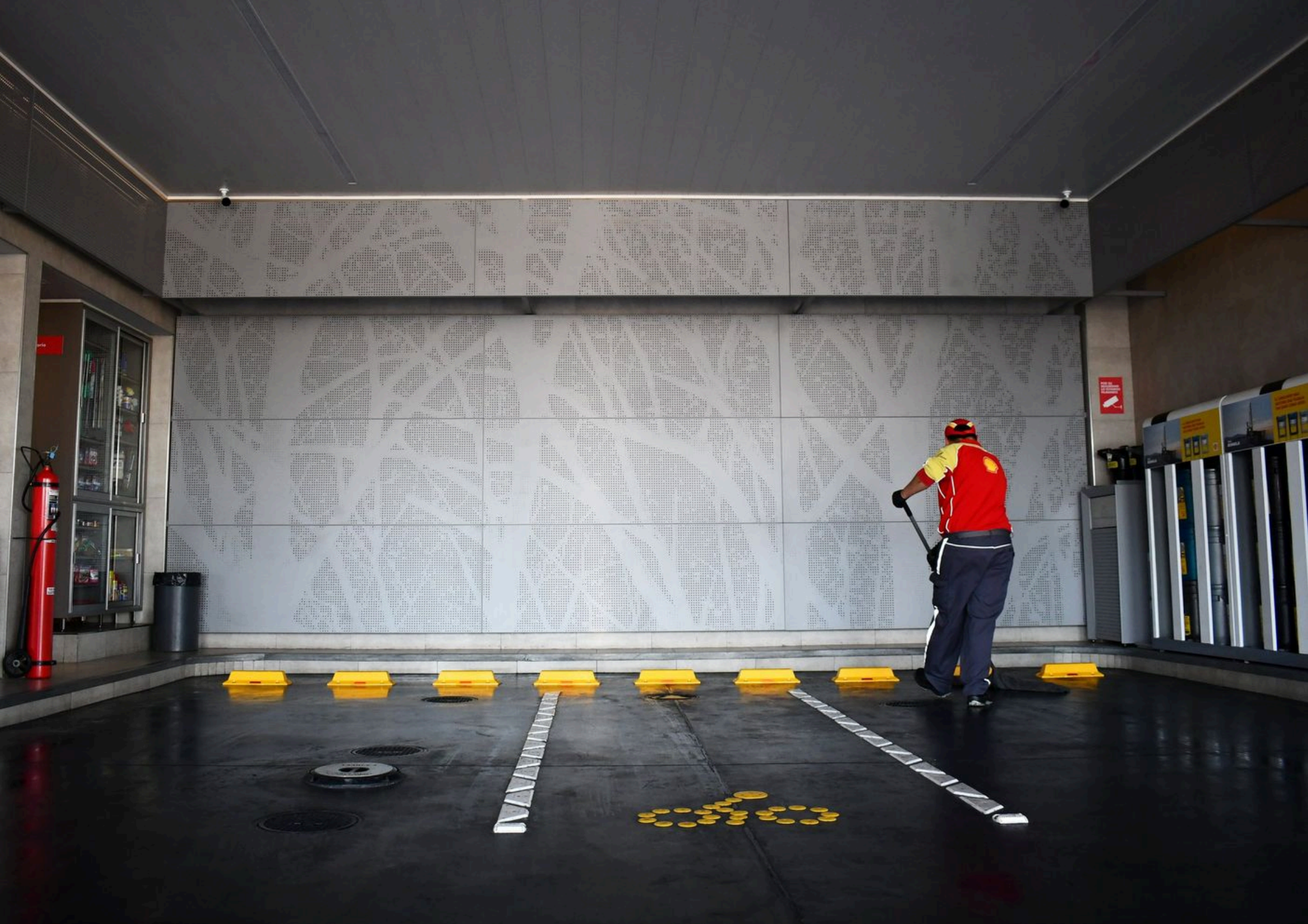







obras realizadas

Hospital El Cruce

Revestimiento exterior, parasoles

nomenfachadas

Revestimos la fachada del Hospital El Cruce, en Florencio Varela, con paneles Rekto PD de acero galvanizado de 1,25 mm. La perforación RF25-48 y la pintura electrostática forman una pantalla exterior frente a las ventanas; la estructura mantiene separados el revestimiento y el edificio. El cliente eligió mantener una separación entre paneles para generar más dinamismo. La instalación se realizó a través de las perforaciones, por lo que la tornillería queda completamente oculta.

UBICACIÓN	Florencio Varela, Buenos Aires, Argentina
AÑO	2024
CLIENTE	Grupo Abaco
PRODUCTO	Revestimiento classic Rekto PD
PERFORACIÓN	Estándar RF25-48
MATERIAL	Acero galvanizado 1,25 mm
TERMINACIÓN	Pintura electrostática









obras realizadas

Municipalidad Vicente López

Pérgolas, parasoles

● **nomen**fachadas

Para la Municipalidad de Vicente López realizamos paneles Rekto de chapa perforada para la pérgola y las pantallas exteriores. Combinamos tres patrones de redondo trabado con distintas áreas abiertas. La variación permite graduar el paso de luz y genera diferentes densidades de sombra en la cubierta y frente a los paños vidriados.

UBICACIÓN	Vicente López, Buenos Aires, Argentina
AÑO	2025
CLIENTE	KIDE Construcciones
PRODUCTO	Revestimiento classic Rekto
PERFORACIÓN	Estándar RT10-15, RT19-26, RT30-40
MATERIAL	Acero galvanizado 1,25 mm
TERMINACIÓN	Sin terminación





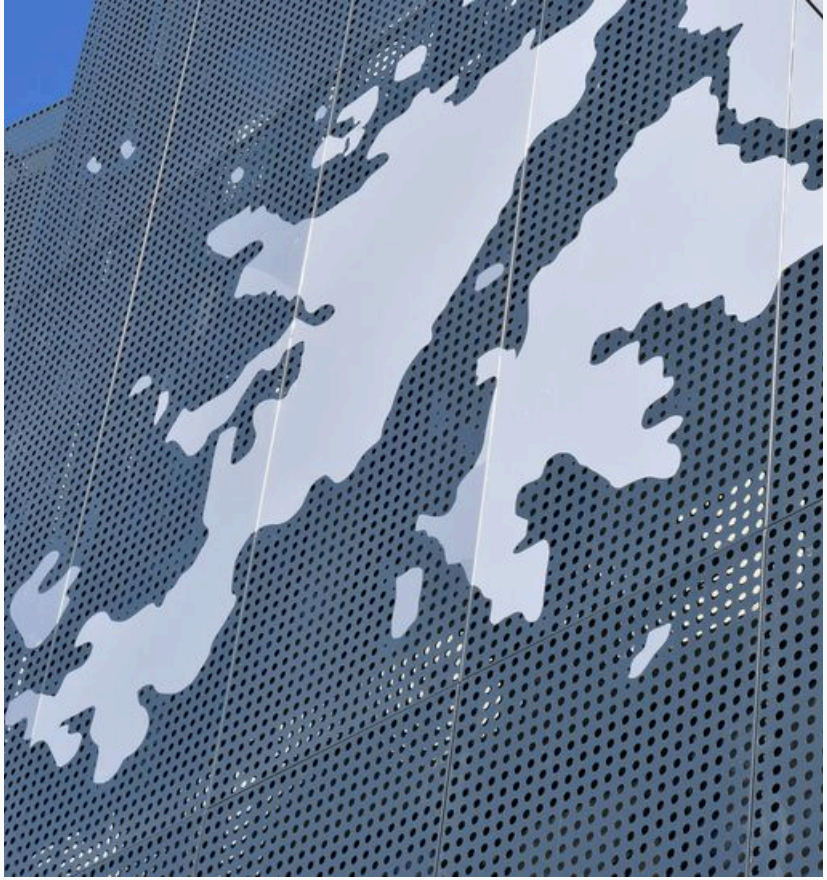



obras realizadas

Museo Malvinas

Revestimiento exterior

● **nomen**fachadas

Revestimos la fachada del Museo Malvinas con paneles Rekto PD y perforación estándar RF25-48. Con Metalgraph reservamos una zona lisa con la silueta de las islas, sobre la que el cliente aplicó un ploteo en un color de contraste. Ajustamos la modulación a las esquinas y a los encuentros del edificio para mantener la continuidad del dibujo.

UBICACIÓN	CABA, Argentina
AÑO	2025
CLIENTE	Brewen
PRODUCTO	Revestimiento classic Rekto PD
PERFORACIÓN	Estándar RF25-48, Metalgraph
MATERIAL	Acero galvanizado 1,25 mm
TERMINACIÓN	Pintura electrostática


SALIDA





obras realizadas

El Patio, Unicenter

Revestimiento interior

● **nomen**fachadas

En el acceso al patio de comidas de Unicenter instalamos paneles classic Rekto PD con perforación decorativa Drip. La retroiluminación permite distinguir la trama de la chapa y acompaña el recorrido de ingreso. El cartel de El Patio conserva el protagonismo dentro del conjunto.

UBICACIÓN	Unicenter, Martínez, Buenos Aires, Argentina
AÑO	2022
PRODUCTO	Revestimiento classic Rekto PD
PERFORACIÓN	Decorativa Drip
MATERIAL	Aluminio 1,5 mm
TERMINACIÓN	Pintura electrostática


EL PATIO
freddo
M
11
MEGA



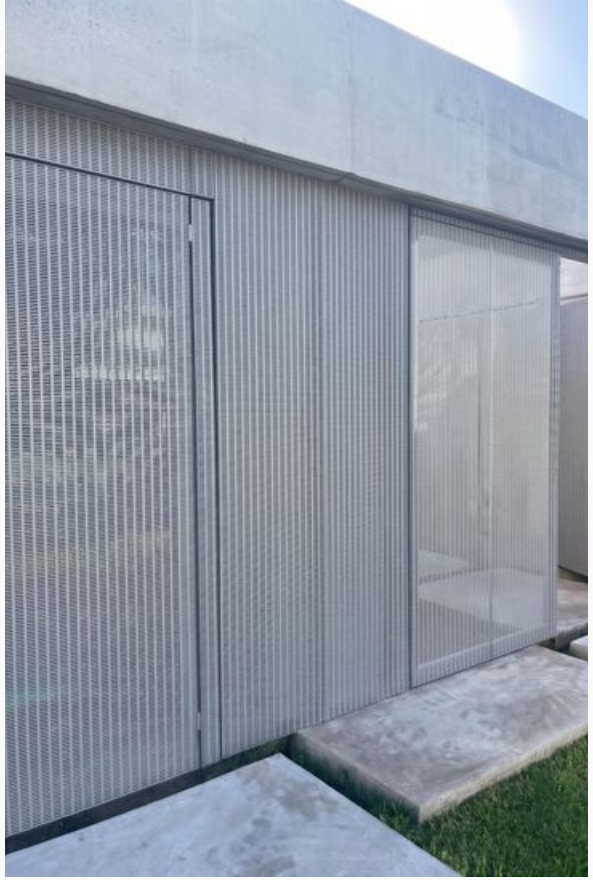



obras realizadas

Casa Virazón

Revestimiento exterior, parasoles

● **nomen**fachadas

Revestimos la fachada de Casa Virazón, en Nordelta, con paneles Rekto PD de chapa perforada. La misma superficie se extiende frente a las aberturas y funciona como parasol, dando continuidad al frente y regulando el paso de luz. La puerta principal utiliza la misma chapa y se integra al acceso a través del antepatio.

UBICACIÓN	Nordelta, Buenos Aires, Argentina
AÑO	2024
ARQUITECTURA	Nicolás Martínez
PRODUCTO	Revestimiento classic Rekto PD
PERFORACIÓN	Estándar TOF5x30-10x38
MATERIAL	Acero galvanizado 1,25 mm
TERMINACIÓN	Pintura electrostática





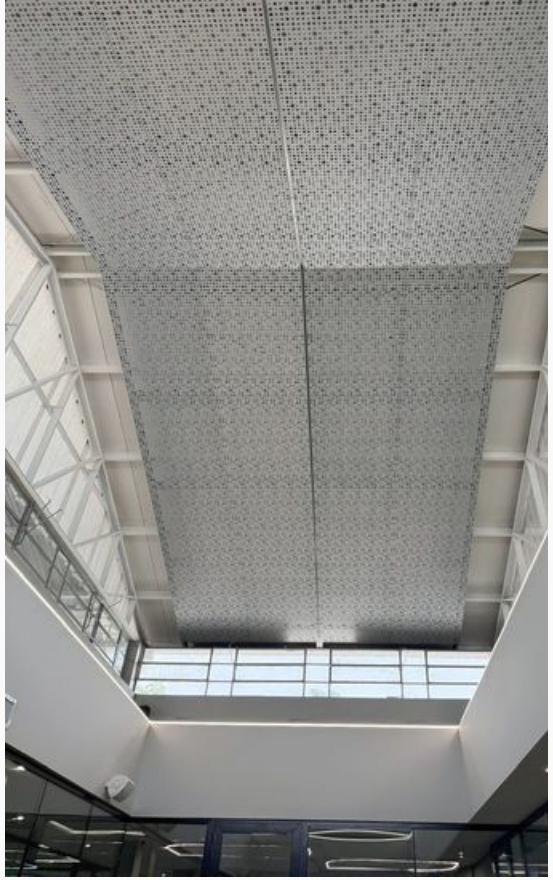



obras realizadas

INELRO STORE

Revestimiento exterior, revestimiento interior

● **nomen**fachadas

Para INELRO STORE realizamos un revestimiento de aluminio anodizado con chapa perforada decorativa Mida. En la fachada, los paneles acompañan la esquina curva del edificio y sirven de fondo para la cartelería de la marca. En el interior, la misma trama continúa en los revestimientos, la escalera y los cielorrasos.

UBICACIÓN	Rosario, Argentina
AÑO	2026
CLIENTE	Inelplast S.A.
ARQUITECTURA	Gerardo Bordi
PRODUCTO	Revestimiento classic Rekto PD
PERFORACIÓN	Decorativa Mida
MATERIAL	Aluminio 2 mm
TERMINACIÓN	Anodizado


INELRO
INR
kültek
DRY AGER
INELROSTORE







obras realizadas

Hall Thames 2225

Revestimiento interior, cielorraso, puertas y portones

● **nomen**fachadas

Revestimos las paredes y el cielorraso del hall de Thames 2225 con paneles Rekto PD y perforación decorativa Fleck. Diseñamos a medida una puerta de acceso a la instalación de gas, con bisagras integradas y el mismo revestimiento del hall. El desarrollo incluyó también numeración realizada mediante corte láser.

UBICACIÓN	Palermo, CABA, Argentina
AÑO	2024
ARQUITECTURA	Estudio MM
PRODUCTO	Revestimiento classic Rekto PD
PERFORACIÓN	Decorativa Fleck
MATERIAL	Acero galvanizado 1,25 mm
TERMINACIÓN	Pintura electrostática


Thames 2225

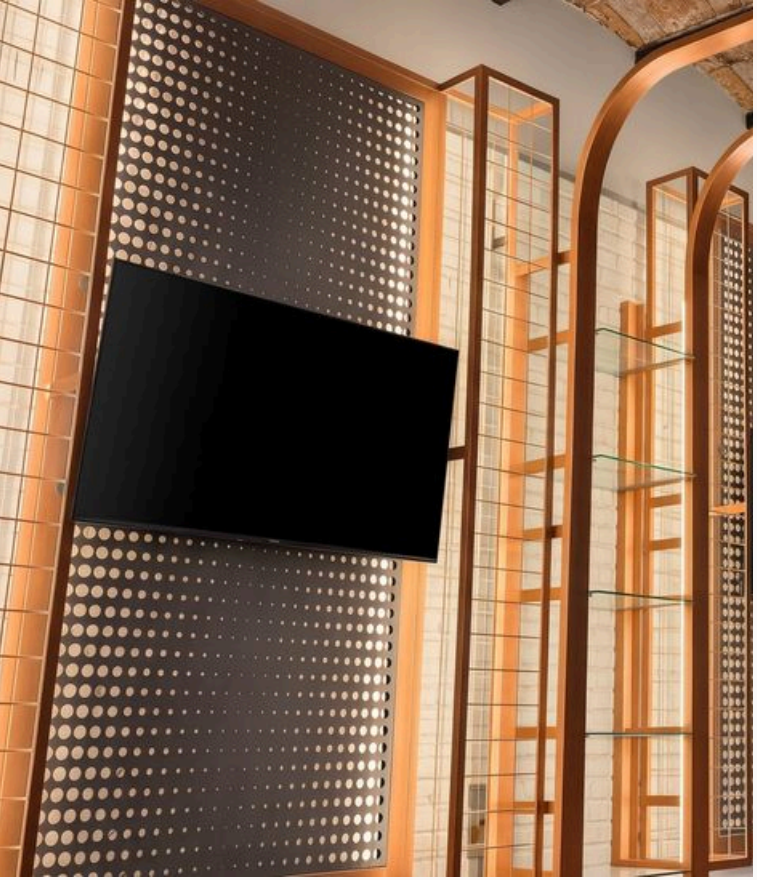

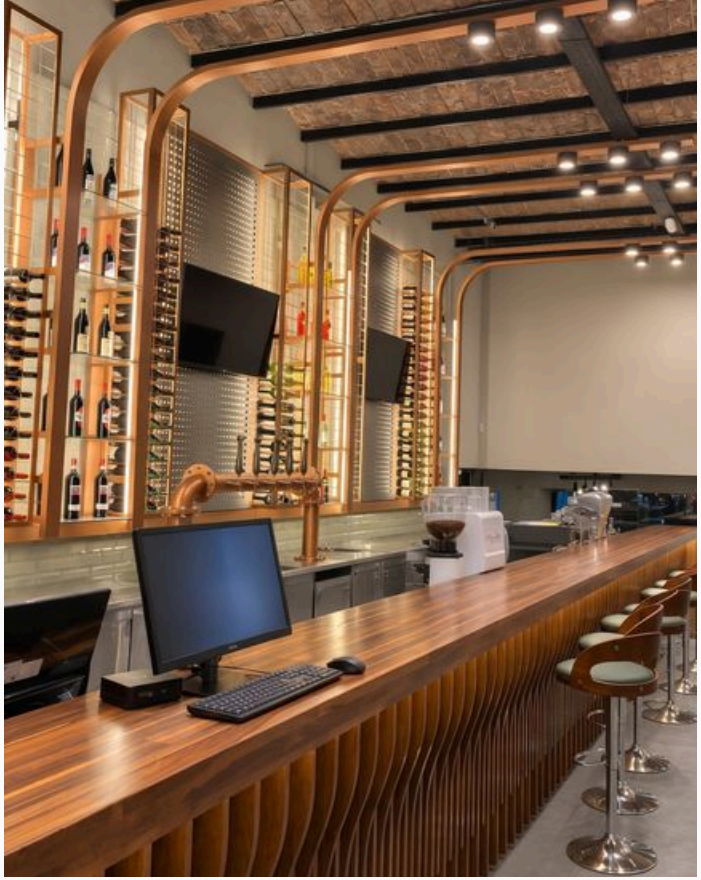



obras realizadas

Fullero

Revestimiento interior, revestimiento exterior

● **nomen**fachadas

Para Fullero recreamos su logotipo con Metalgraph. Al encender la retroiluminación, el fondo pierde presencia y el logo parece suspendido. En el interior combinamos Zaha lateral y Zaha centro con iluminación posterior, y en el exterior incorporamos paneles de chapa perforada decorativa Aqua.

UBICACIÓN	Rosario, Argentina
AÑO	2024
CLIENTE	RIS S.R.L.
ARQUITECTURA	Duca-Bargellini Arquitectos
PRODUCTO	Revestimiento classic Rekto PD
PERFORACIÓN	Decorativa Aqua, Zaha lateral, Zaha centro, Metalgraph
MATERIAL	Acero LAF 1,25 mm
TERMINACIÓN	Sin terminación

EL PULLERO

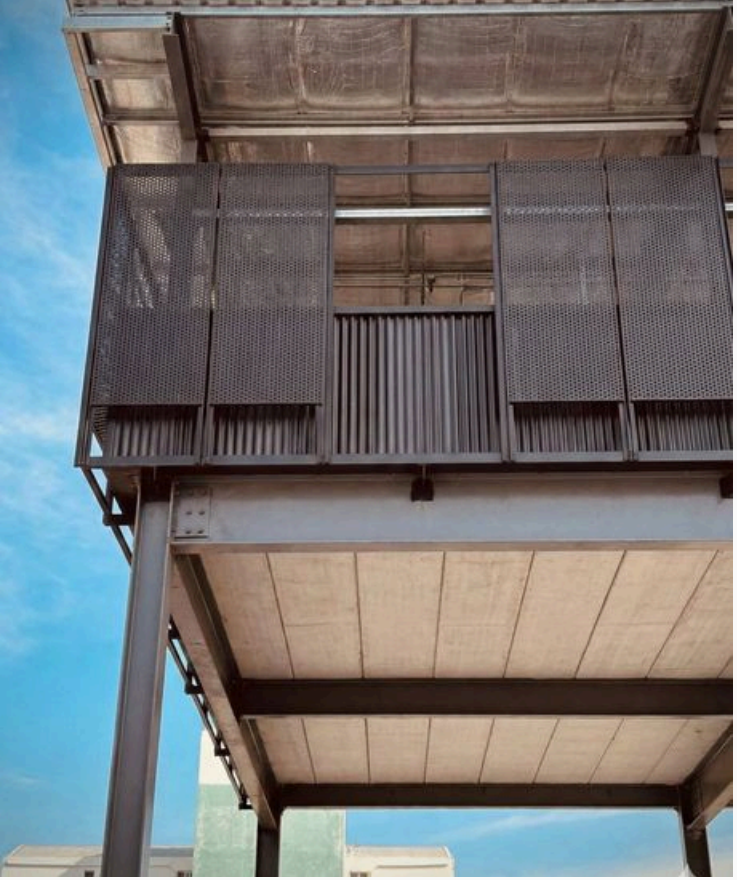



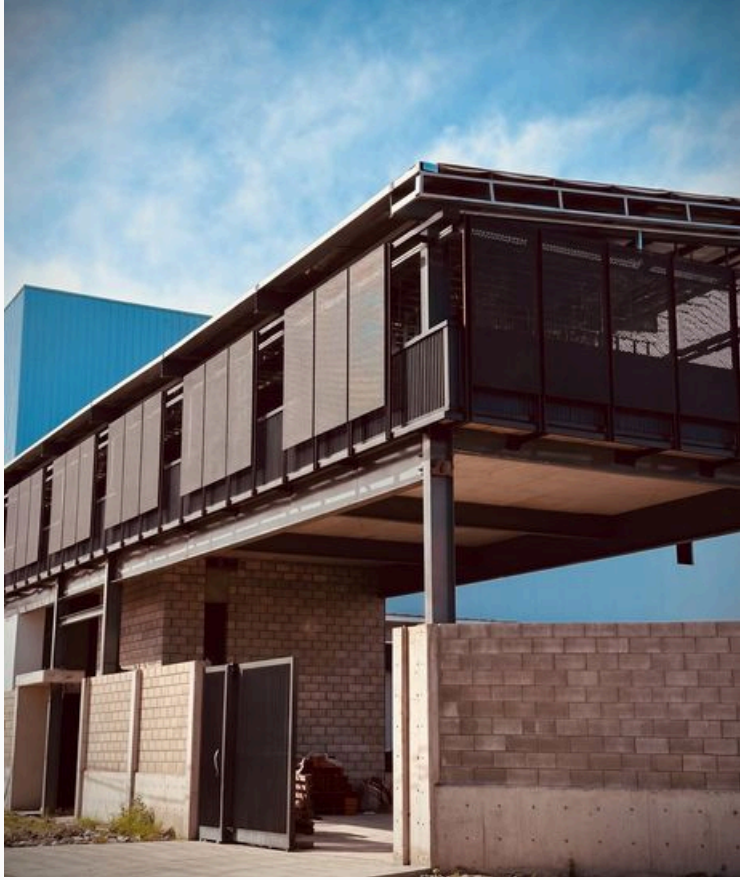

obras realizadas

Moscuzza

Parasoles

● **nomen**fachadas

Desarrollamos junto con el cliente los parasoles de las oficinas de Moscuzza. Los paneles Rekto PD, de acero galvanizado con perforación RT20-36 y pintura electrostática, filtran la entrada de luz y permiten las vistas hacia el exterior.

UBICACIÓN	Mar del Plata, Buenos Aires, Argentina
AÑO	2023
CLIENTE	Nietos de Antonio Baldino S.A.
ARQUITECTURA	Moscuzza Estudio
PRODUCTO	Revestimiento classic Rekto PD
PERFORACIÓN	Estándar RT20-36
MATERIAL	Acero galvanizado
TERMINACIÓN	Pintura electrostática









obras realizadas

KFC

Revestimiento interior

● **nomen**fachadas

Desarrollamos revestimientos para diez sucursales de KFC en Argentina y Uruguay, junto a ADF Arquitectura y DAC Constructora. Los paneles Rekto PD combinan perforación RT10-15, sectores lisos y pintura electrostática en los colores de la marca. El rostro del Coronel Sanders se forma mediante perforaciones Metalgraph e iluminación posterior.

Sucursales: Alto Avellaneda, Las Toscas, Paseo del Bosque, Punta Carretas, Galerías Pacífico, San Justo, Liniers, Parque Brown, Rosario del Siglo y Recoleta Mall.

UBICACIÓN	Argentina y Uruguay
SUCURSALES	10
AÑO	2024–2025
ARQUITECTURA	ADF Arquitectura, DAC Constructora
PRODUCTO	Revestimiento classic Rekto PD
PERFORACIÓN	Estándar RT10-15, Metalgraph, lisos
MATERIAL	Acero galvanizado 1,25 mm
TERMINACIÓN	Pintura electrostática


KFC
ORDENE AQUÍ
DELIVERY
RETIRE AQUÍ



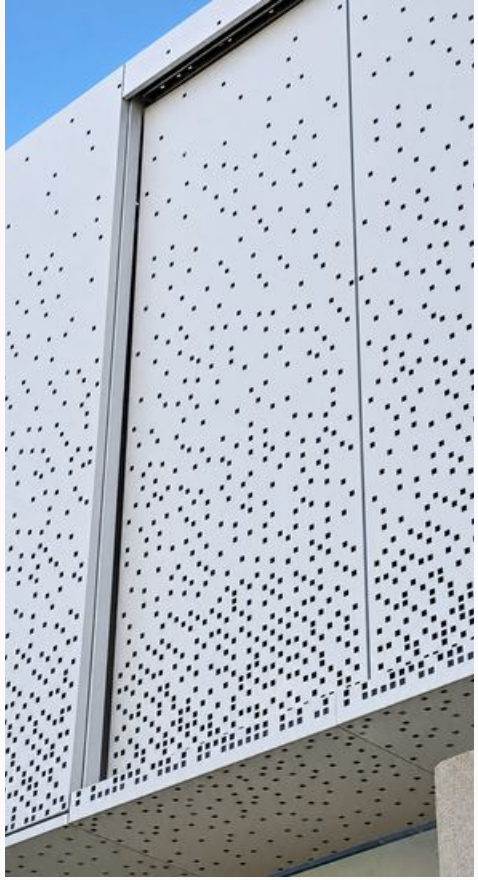



obras realizadas

Lyardet Estudio

Revestimiento exterior, cerramientos

● **nomen**fachadas

Para esta vivienda de Lyardet Estudio desarrollamos un cerramiento con paneles Rekto y perforación Tamiz cuadrado. La trama marca el ritmo del frente y se mantiene en los dos paneles móviles del nivel superior. Su apertura horizontal automatizada amplía el ingreso de luz y las visuales hacia el exterior.

UBICACIÓN	CABA, Argentina
AÑO	2025
CLIENTE	Cristian Lyardet
PRODUCTO	Revestimiento classic Rekto PD
PERFORACIÓN	Decorativa Tamiz cuadrado
MATERIAL	Acero galvanizado 1,25 mm (fachada)
TERMINACIÓN	Pintura electrostática

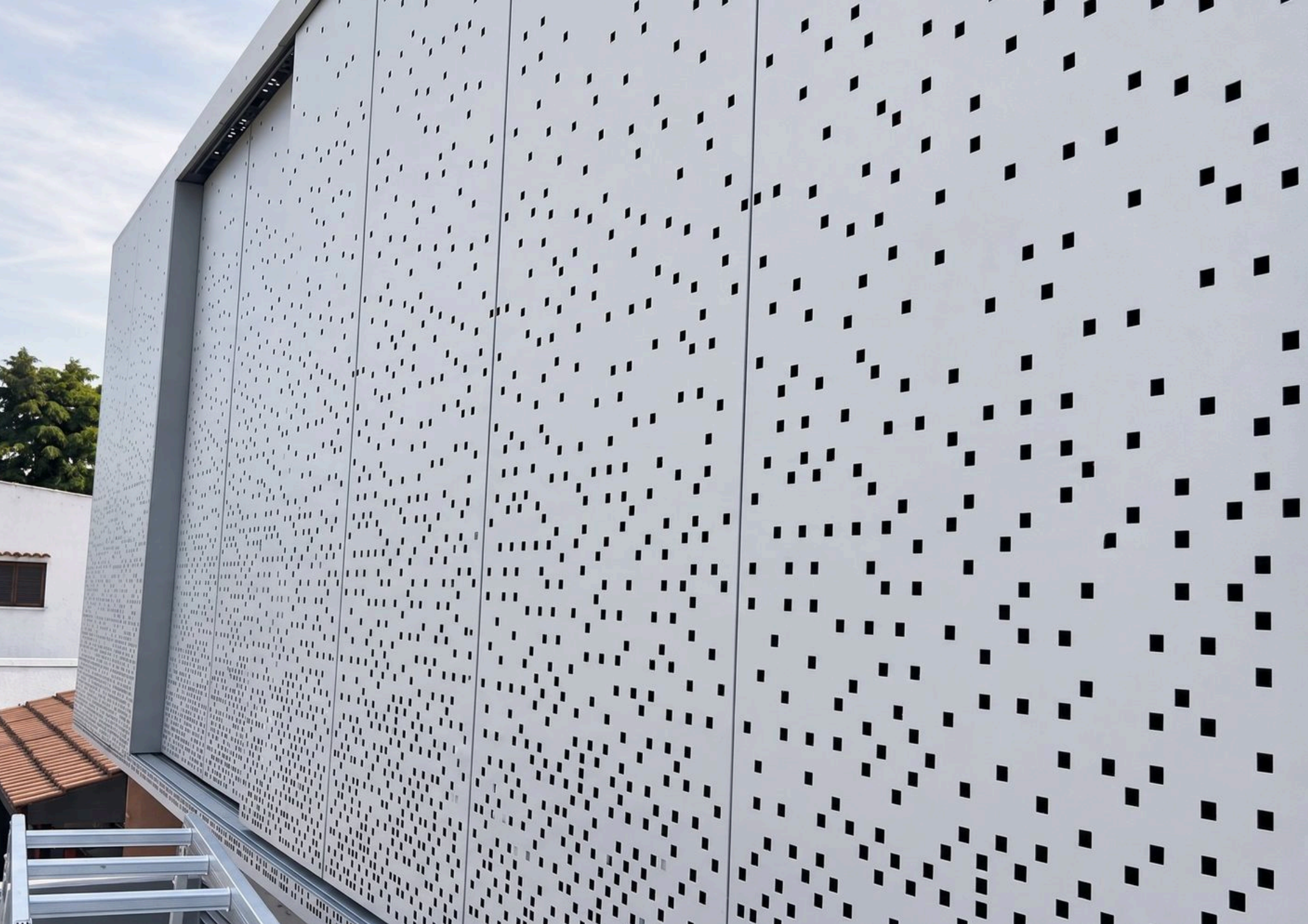





obras realizadas

Portón Zaha 3257

Puertas y portones

● **nomen**fachadas

Para el portón de un edificio residencial utilizamos chapa perforada decorativa Zaha lateral. Adaptamos la distribución de las perforaciones a las dimensiones de los paneles para que el dibujo continúe entre ellos. La trama le da relieve visual al cerramiento del acceso.

UBICACIÓN	CABA, Argentina
AÑO	2024
PRODUCTO	Revestimiento classic Rekto
PERFORACIÓN	Decorativa Zaha lateral
MATERIAL	Acero galvanizado 1,25 mm
TERMINACIÓN	Pintura electrostática


3257





obras realizadas

Colégio Santo Agostinho

Revestimiento exterior

● **nomen**fachadas

En el Colégio Santo Agostinho combinamos paneles classic Offset en colores primarios con paños lisos y paños con perforación decorativa Dagra. En los balcones del patio interior usamos chapa perforada Lumi, con piezas cortadas a láser y plegados especiales para adaptarlas a la estructura provista por el cliente. Los cambios de plano y la repetición del color vinculan ambos sectores.

UBICACIÓN	Divinópolis, Minas Gerais, Brasil
AÑO	2025
PRODUCTO	Revestimiento classic Offset
PERFORACIÓN	Decorativa Dagra, Lumi
MATERIAL	Acero galvanizado 1,5 mm
TERMINACIÓN	Pintura electrostática


COLÉGIO
SANTO AGOSTINHO
Agostinianos





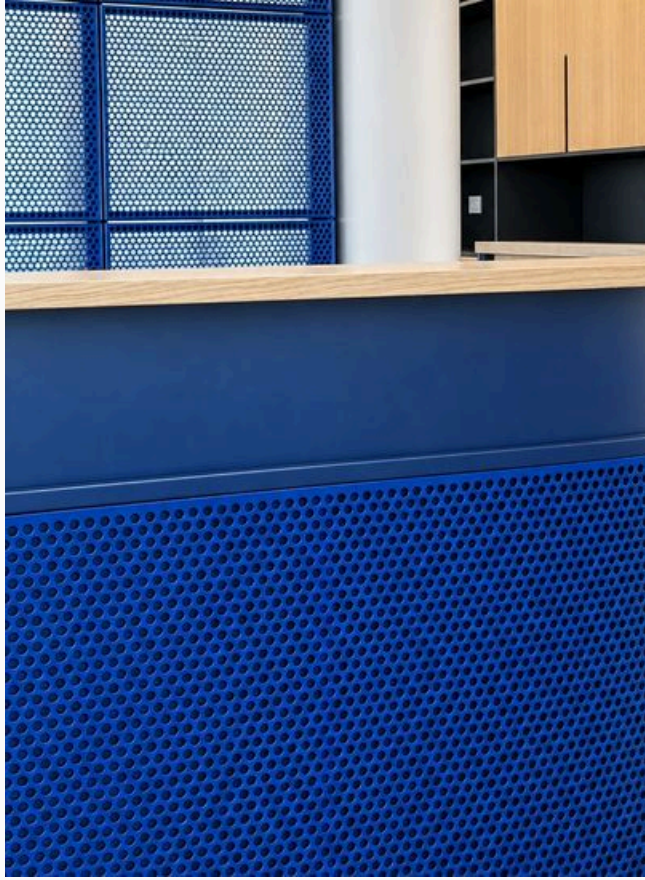

obras realizadas

López Pinheiro

Revestimiento interior, mobiliario interior

● **nomen**fachadas

Para el ingreso y la recepción del proyecto de López Pinheiro Arquitectos utilizamos chapa perforada estándar RT12-16 con pintura electrostática. El color elegido vincula el revestimiento con el mostrador. En el mueble, la chapa se trabajó sin plegados laterales para que pudiera seguir la curva del frente.

UBICACIÓN	Parque Industrial Pilar, Buenos Aires, Argentina
AÑO	2025
ARQUITECTURA	López Pinheiro Arquitectos
PRODUCTO	Revestimiento classic Rekto PD
PERFORACIÓN	Estándar RT12-16
MATERIAL	Acero galvanizado 1,25 mm
TERMINACIÓN	Pintura electrostática







obras realizadas

Parasoles Gradé

Parasoles

● **nomen**fachadas

Desarrollamos parasoles de chapa revestida símil corten con perforación decorativa Gradé para Gramajo Arquitectos, en Corrientes. Adaptamos el degradado al largo de cada panel para que acompañara las proporciones del revestimiento. La trama forma una pantalla frente a las aberturas y se distingue por la variación gradual de las perforaciones.

UBICACIÓN	Corrientes, Argentina
AÑO	2022
ARQUITECTURA	Gramajo Arquitectos
PRODUCTO	Revestimiento classic Rekto PD
PERFORACIÓN	Decorativa Gradé
MATERIAL	Chapa revestida símil corten 0,9 mm
TERMINACIÓN	Sin terminación







obras realizadas

Jurerê

Revestimiento exterior

● **nomen**fachadas

Para el cerramiento exterior de una vivienda en Jurerê, Florianópolis, se eligió chapa perforada decorativa Rush con pintura electrostática marrón. El dibujo de las perforaciones aporta movimiento a la superficie, y el tono marrón unifica los paños. La combinación le da al frente una presencia sobria y deja que el patrón se aprecie de cerca.

UBICACIÓN	Florianópolis, Brasil
AÑO	2024
PRODUCTO	Revestimiento classic Rekto PD
PERFORACIÓN	Decorativa Rush
MATERIAL	Acero galvanizado 1,25 mm
TERMINACIÓN	Pintura electrostática







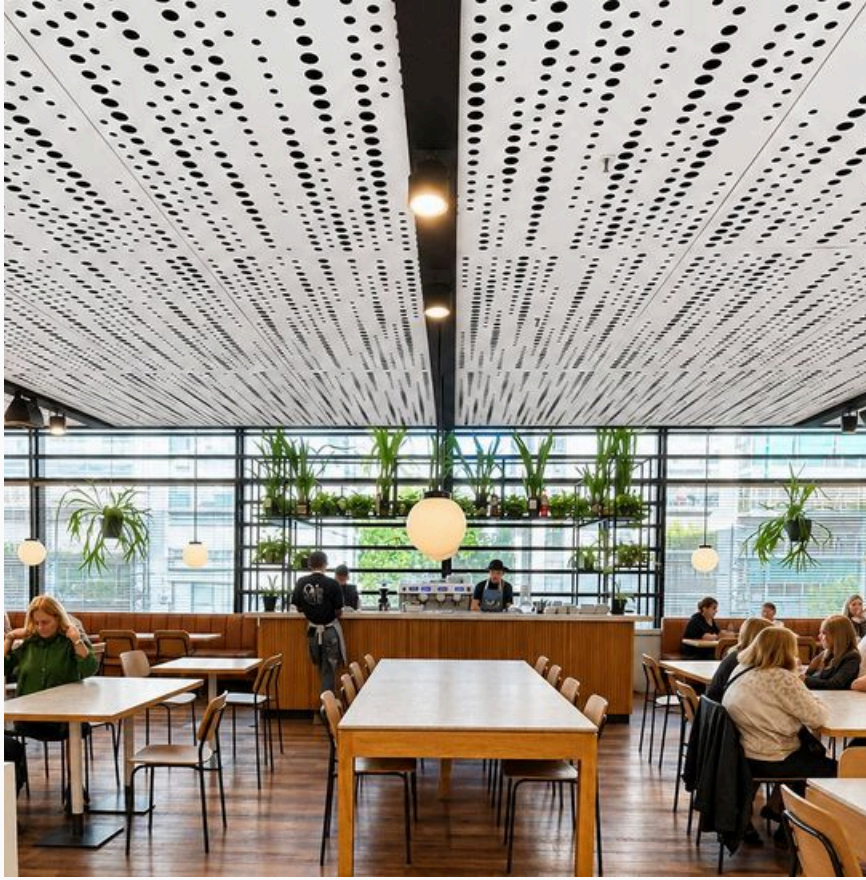

obras realizadas

Public.

Cielorraso

● **nomen**fachadas

Realizamos el cielorraso del local Public. en Alto Palermo con paneles de chapa prepintada de bajo espesor y perforación decorativa Lumi. La modulación acompaña la estructura y las luminarias del local, y la perforación deja pasar la luz entre los distintos planos. La terminación de la chapa vino aplicada de fábrica.

UBICACIÓN	Shopping Alto Palermo, CABA, Argentina
AÑO	2021
PRODUCTO	Revestimiento classic Rekto PD
PERFORACIÓN	Decorativa Lumi
MATERIAL	Chapa prepintada
TERMINACIÓN	Sin terminación





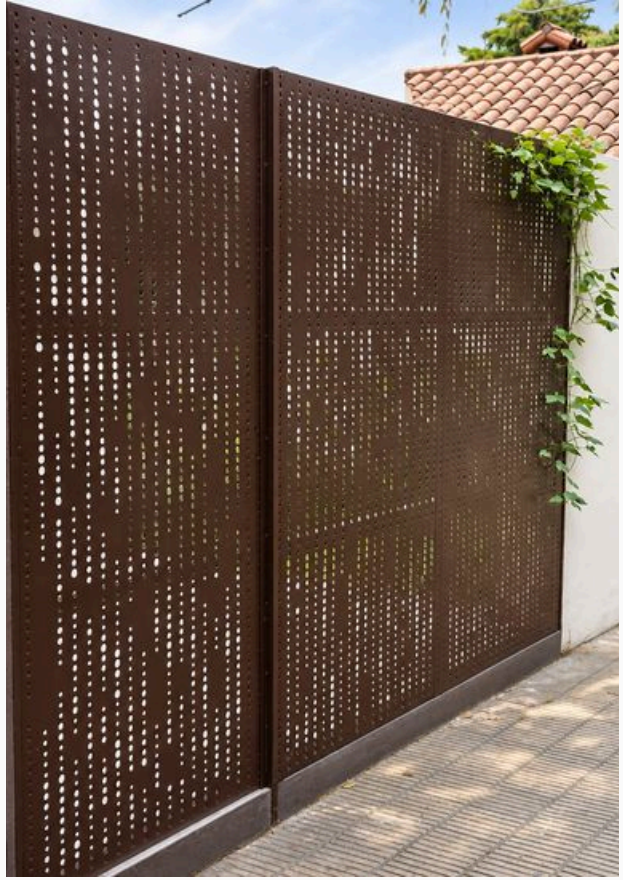

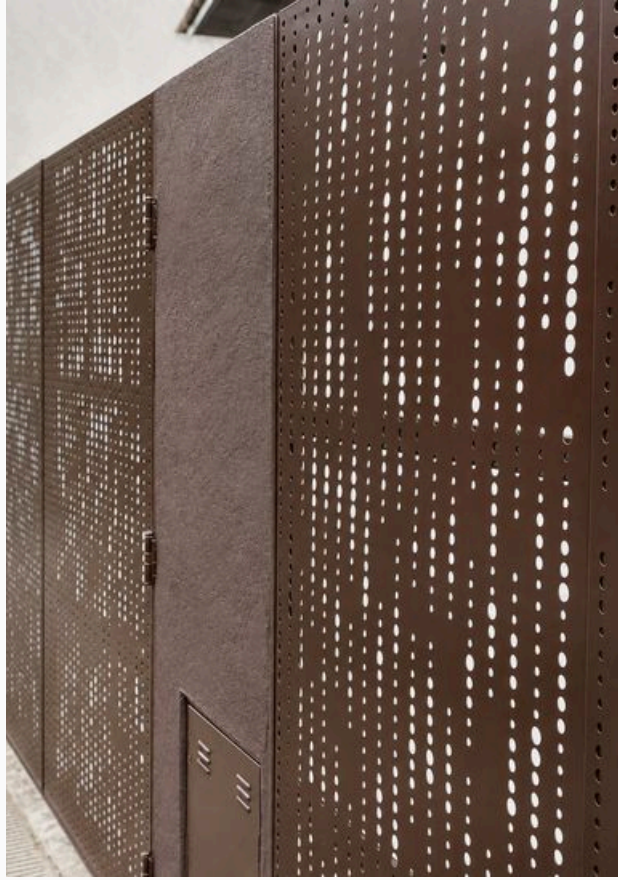

obras realizadas

Frente Rain 953

Revestimiento exterior, puertas y portones

● **nomen**fachadas

Resolvimos el cerramiento del frente y el portón de una vivienda con chapa perforada decorativa Rain. Las piezas de acero LAF de 1,6 mm comparten el mismo dibujo para dar continuidad al conjunto; se entregaron sin terminación y el cliente las pintó después de soldarlas.

UBICACIÓN	Buenos Aires, Argentina
AÑO	2020
PRODUCTO	Revestimiento classic Rekto SP
PERFORACIÓN	Decorativa Rain
MATERIAL	Acero LAF 1,6 mm
TERMINACIÓN	Sin terminación (pintura posterior a cargo del cliente)


953







obras realizadas

Mostaza

Revestimiento exterior, cielorraso, divisores

● **nomen**fachadas

Desarrollamos revestimientos para Mostaza en Punta del Este y Caseros. En Punta del Este elegimos aluminio por su resistencia a la exposición a la intemperie en un entorno costero, con paneles lisos y perforados para la fachada, el cielorraso y los divisores. En Caseros se utilizaron paneles Rekto PD de acero galvanizado con perforación RT10-15 y pintura electrostática roja.

UBICACIÓN	Argentina y Uruguay
SUCURSALES	2
AÑO	2022 y 2026
ARQUITECTURA	Mostaza S.A. (Punta del Este), DAC Constructora (Caseros)
PRODUCTO	Revestimiento classic Rekto PD
PERFORACIÓN	Estándar RT10-15, RF10-15, lisos
MATERIAL	Aluminio 1,5 mm (Punta del Este), acero galvanizado 1,25 mm (Caseros)
TERMINACIÓN	Pintura electrostática (RO-L-01)


M
Mostozo
MOSTOZO
TAXI FRAGATA





obras realizadas

Seven Sport

Revestimiento interior

● **nomen**fachadas

En el interior de Seven Sport, el revestimiento diferencia dos sectores del local a partir del dibujo de la chapa. En el área de cajas, la perforación decorativa Tamiz redondo le da presencia al mostrador. En los probadores, la perforación redonda en fila aporta un ritmo regular y una imagen más sobria.

UBICACIÓN	CABA, Argentina
AÑO	2024
PRODUCTO	Revestimiento classic Rekto PD
PERFORACIÓN	Decorativa Tamiz redondo, estándar RF
MATERIAL	Acero galvanizado 1,25 mm
TERMINACIÓN	Pintura electrostática


SEVEN
SPORT
1
2







obras realizadas

Quonam

Revestimiento exterior

● **nomen**fachadas

Revestimos el frente de dos sucursales de Quonam con una variante de la chapa perforada decorativa Rain. A pedido del cliente, redujimos de 10 a 5 mm el menor diámetro del patrón y mantuvimos los de 15 y 20 mm. El ajuste le da un dibujo propio al revestimiento y permite mantener una lectura continua en ambos locales.

UBICACIÓN	Comodoro Rivadavia, Chubut, Argentina
SUCURSALES	2
AÑO	2025
PRODUCTO	Revestimiento classic Rekto PD
PERFORACIÓN	Decorativa Rain (adaptada)
MATERIAL	Acero galvanizado 1,25 mm
TERMINACIÓN	Pintura electrostática


adidas
PUMA
Reebok
asics
SALOMON
TOPPER
QUONAM
ESPACIO POLONIA
537







obras realizadas

Expo Living

Mobiliario interior, cerramientos

● **nomen**fachadas

En el espacio de Sara Plazibat para Experiencia Living Bliss, los paneles de chapa microperforada con patrón estándar redondo trabado delimitan el vestidor y dejan pasar la luz. La trama mantiene una conexión visual con los sectores contiguos. El cliente realizó la pintura por su cuenta para igualar el color del revestimiento al del resto del espacio.

UBICACIÓN	San Fernando, Buenos Aires, Argentina
AÑO	2025
ARQUITECTURA	Sara Plazibat
PRODUCTO	Revestimiento classic Rekto PD
PERFORACIÓN	Estándar RT
MATERIAL	Acero LAF 1,25 mm
TERMINACIÓN	Sin terminación (pintura posterior a cargo del cliente)



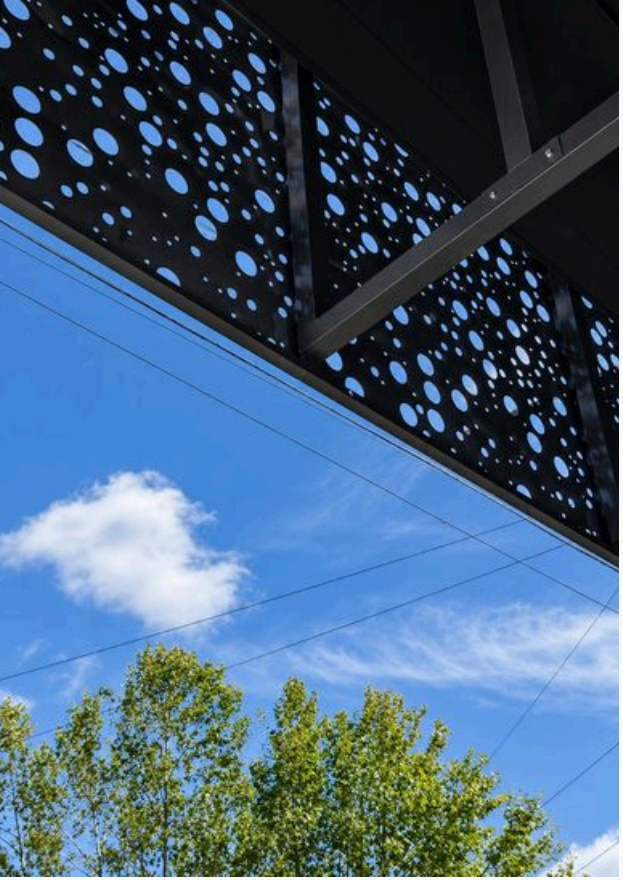



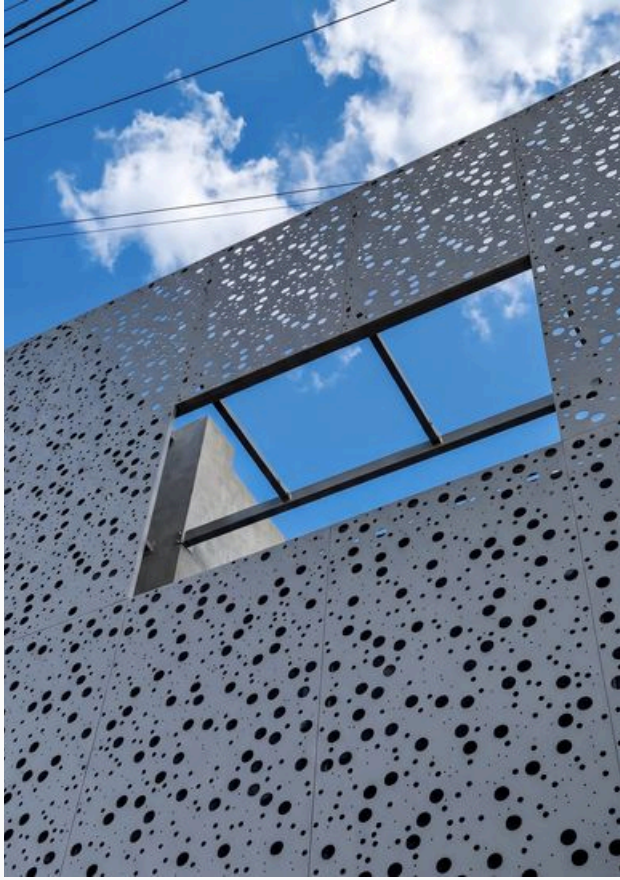

obras realizadas

Tres Conceptos

Revestimiento exterior

● **nomen**fachadas

Desarrollamos un cerramiento de balcón con paneles classic Rekto PD y chapa perforada decorativa Astros XL. El revestimiento cubre el frente, los laterales y la cara inferior, y se prolonga sobre una parte del balcón para dejar un sector cubierto y otro abierto. En el frente incorporamos una ventana rebatible hacia adentro para abrir una vista directa al exterior.

UBICACIÓN	Quilmes, Buenos Aires, Argentina
AÑO	2026
ARQUITECTURA	Tres Conceptos Arquitectura
PRODUCTO	Revestimiento classic Rekto PD
PERFORACIÓN	Decorativa Astros XL
MATERIAL	Acero galvanizado 1,25 mm
TERMINACIÓN	Pintura electrostática (PE-L-01)







obras realizadas

Necochea y Savio

Revestimiento exterior

● **nomen**fachadas

Para la fachada de Necochea y Savio, en San Nicolás, trabajamos con el revestimiento classic Offset. Los paneles articulados entre sí alternan planos, y las perforaciones redondas en fila, de dos diámetros, acentúan la profundidad del conjunto. **nomen** realizó la estructura de soporte y la instalación completa del revestimiento, con terminación de pintura electrostática.

*Imágenes de la obra en proceso.

UBICACIÓN	San Nicolás, Buenos Aires, Argentina
AÑO	2025
CLIENTE	Pedrazzoli, del Frade y Cía. S.A.
PRODUCTO	Revestimiento classic Offset
PERFORACIÓN	Estándar RF8-19, RF19-45
MATERIAL	Acero galvanizado 1,4 mm
TERMINACIÓN	Pintura electrostática









obras realizadas

Arquitectura Edifikar

Parasoles

● **nomen**fachadas

Desarrollamos parasoles especiales para el edificio Distrito Palo Santo Office, en Formosa. Los elementos verticales de chapa lisa se disponen frente a los paños vidriados, donde moderan la entrada de sol directo y permiten el paso de luz entre las piezas. Una gama de verdes distingue un sector del frente, mientras que los parasoles blancos identifican el otro.

UBICACIÓN	Distrito Palo Santo Office, Formosa, Argentina
AÑO	2020
CLIENTE	Edifikar
PRODUCTO	Parasoles
PERFORACIÓN	Lisos
MATERIAL	Acero galvanizado
TERMINACIÓN	Pintura electrostática





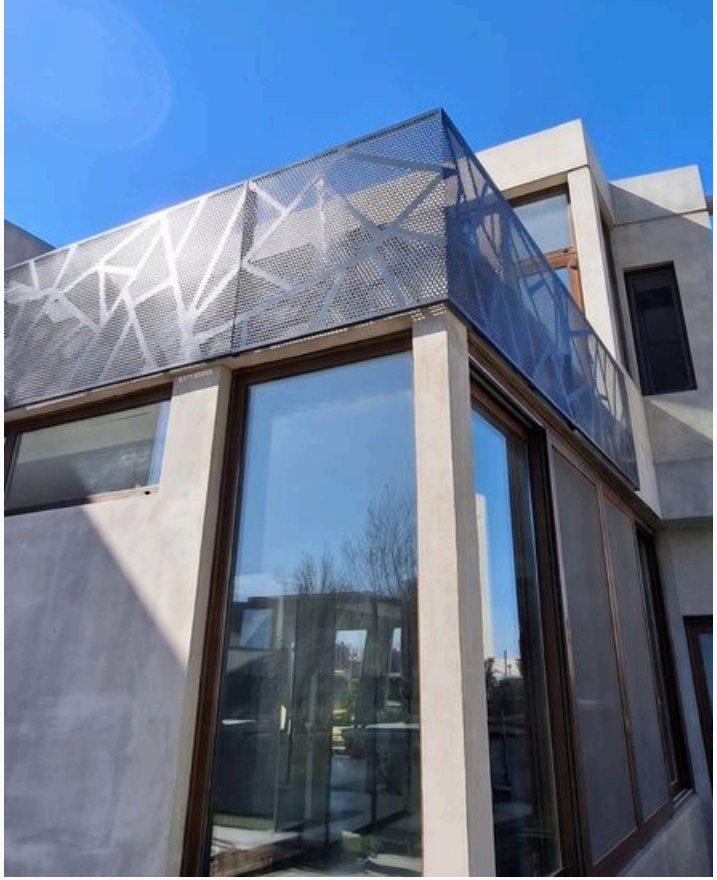

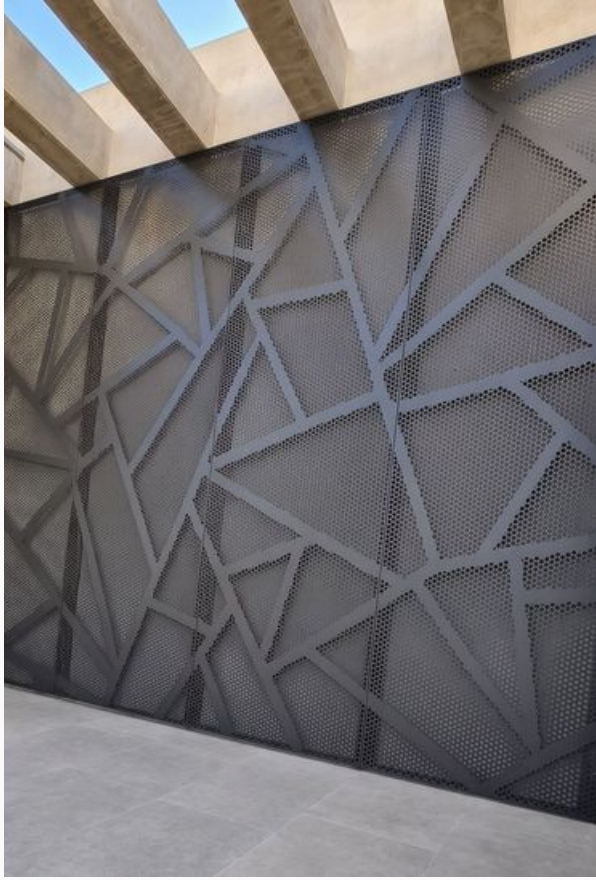

obras realizadas

Proyecto Aquino

Revestimiento exterior, barandas

● **nomen**fachadas

En Proyecto Aquino adaptamos la perforación decorativa Vitro a los balcones y a otros paños exteriores. Ajustamos la distribución del dibujo a las dimensiones de cada sector para darle continuidad al revestimiento. Los paneles Rekto se realizaron en acero galvanizado con pintura electrostática.

UBICACIÓN	Buenos Aires, Argentina
AÑO	2025
CLIENTE	Dikroalum S.A.
PRODUCTO	Revestimiento classic Rekto
PERFORACIÓN	Decorativa Vitro
MATERIAL	Acero galvanizado 1,25 mm
TERMINACIÓN	Pintura electrostática (NE-M-01)





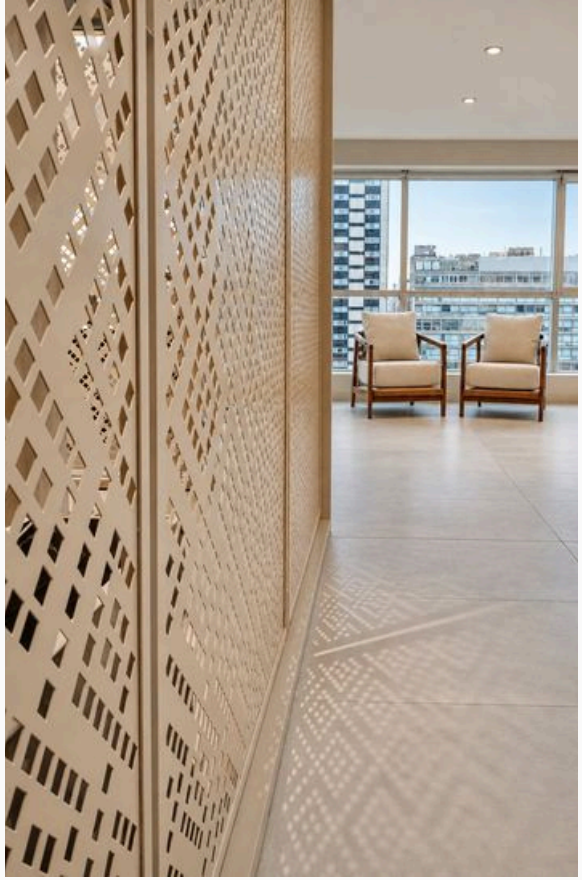



obras realizadas

Divisores oficina Marruecos

Divisores

● **nomen**fachadas

Para las oficinas sobre la avenida 9 de Julio, la arquitecta Andrea Amster eligió chapa perforada decorativa Marruecos. Los divisores metálicos delimitan los sectores de trabajo y dejan pasar la luz entre ellos. El dibujo se repite en los paños y da continuidad al interior.

UBICACIÓN	CABA, Argentina
AÑO	2020
ARQUITECTURA	Arq. Andrea Amster
PRODUCTO	Revestimiento classic Rekto SP
PERFORACIÓN	Decorativa Marruecos
MATERIAL	Acero galvanizado 1,25 mm
TERMINACIÓN	Pintura electrostática







obras realizadas

Frente Astros 1132

Revestimiento exterior, puertas y portones

● **nomen**fachadas

Revestimos el cerramiento y el portón de acceso del edificio con chapa perforada decorativa Astros. Los paneles de acero con pintura electrostática comparten el mismo dibujo, que continúa entre los paños fijos y móviles. La perforación le da identidad al ingreso y lo distingue dentro del frente.

UBICACIÓN	Buenos Aires, Argentina
AÑO	2021
PRODUCTO	Revestimiento classic Rekto PS
PERFORACIÓN	Decorativa Astros
MATERIAL	Acero
TERMINACIÓN	Pintura electrostática





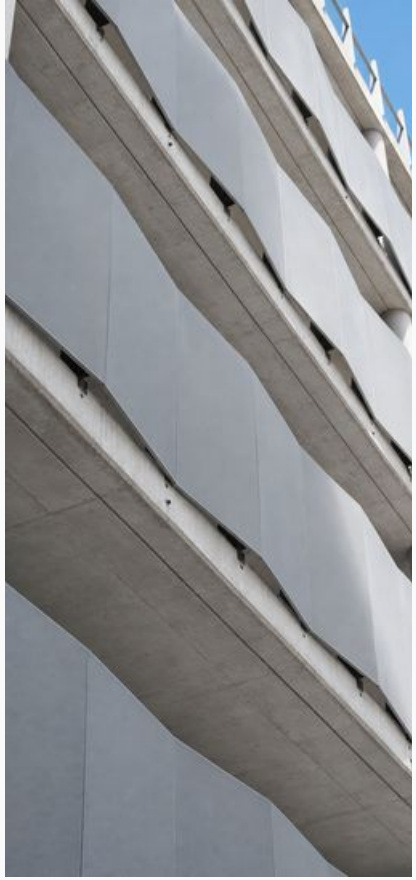



obras realizadas

Instituto San Pedro Nolasco

Revestimiento exterior, barandas

● **nomen**fachadas

Realizamos el revestimiento de fachada y las barandas de los balcones del Instituto San Pedro Nolasco, junto a la iglesia Virgen de la Merced, con paneles Rekto PD y perforación RT3-5. Desarrollamos los soportes y la modulación junto al equipo de arquitectura; **nomen**studio fabricó la estructura de las barandas, cuyo trazado en zigzag acompaña los pasillos del colegio. También colocamos los bancos Laminar y D+N de **nomen**urbano.

UBICACIÓN	CABA, Argentina
AÑO	2024
ARQUITECTURA	RUMI
PRODUCTO	Revestimiento classic Rekto PD
PERFORACIÓN	Estándar RT3-5
MATERIAL	Acero galvanizado 1,25 mm
TERMINACIÓN	Pintura electrostática





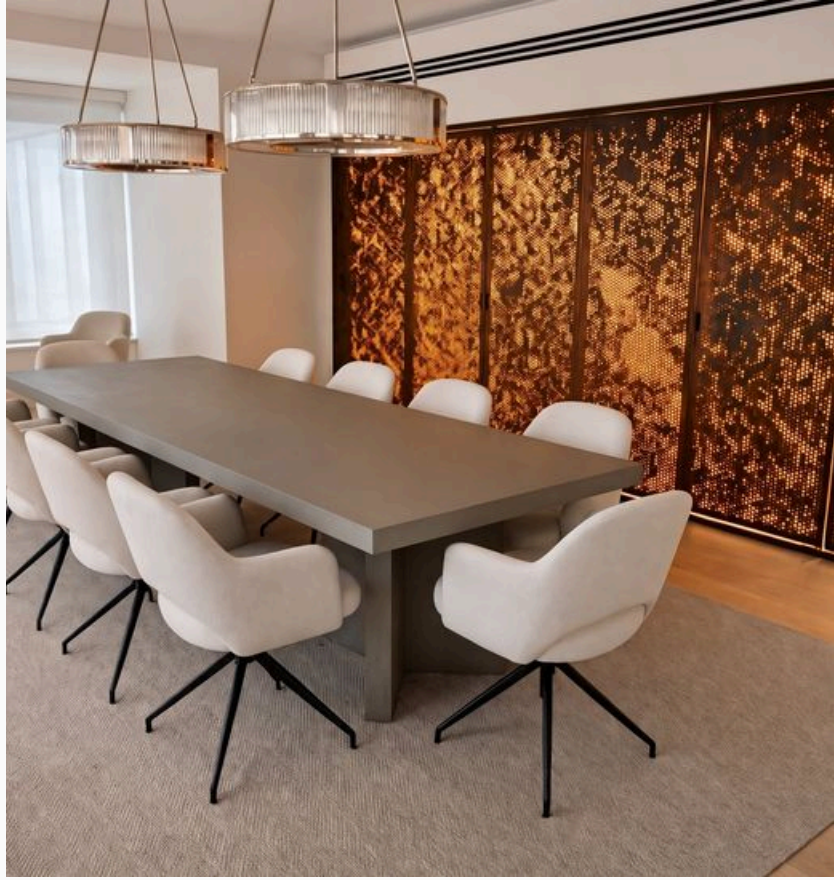

obras realizadas

Marcelo Rochetti

Cerramientos

● **nomen**fachadas

Para Marcelo Rochetti realizamos puertas retroiluminadas con chapa perforada decorativa Fleck. Adaptamos la distribución de las perforaciones para evitar que el dibujo se repitiera de un paño a otro. El tratamiento oxinomen da al acero laminado en frío una apariencia oxidada, cuya textura se aprecia junto al dibujo iluminado.

UBICACIÓN	CABA, Argentina
AÑO	2026
CLIENTE	Particular
PRODUCTO	Revestimiento classic Rekto PD
PERFORACIÓN	Decorativa Fleck
MATERIAL	Acero LAF 1,25 mm
TERMINACIÓN	oxinomen





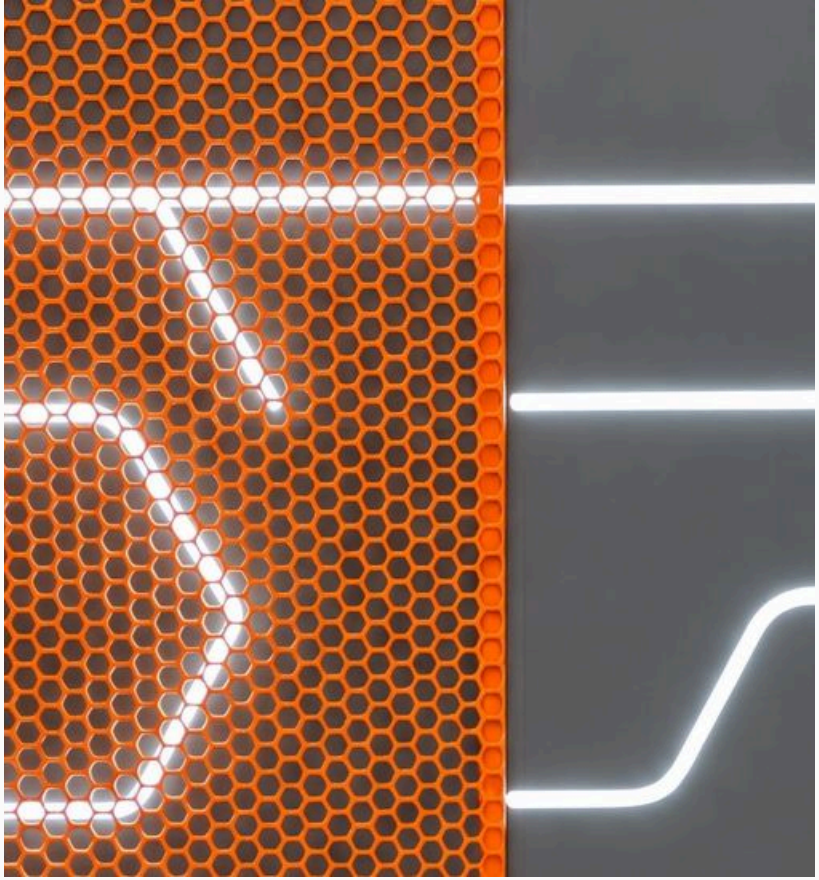

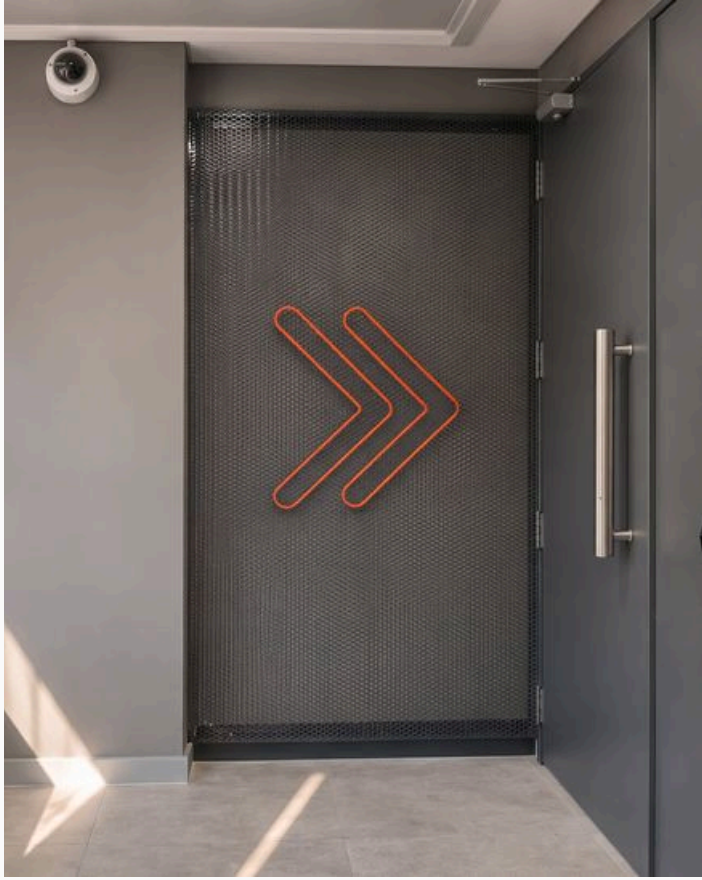

obras realizadas

Oficinas Galicia Casa Central

Revestimiento exterior, puertas y portones

● **nomen**fachadas

Revestimiento de fachada y puerta para las oficinas de la casa central de Banco Galicia, de Estudio INAA. Los paneles Caster de acero galvanizado de 1,25 mm combinan perforación estándar HT6-7,25 y sectores lisos, con pintura electrostática gris y naranja. La puerta incorpora flechas de señalización.

UBICACIÓN	CABA, Argentina
AÑO	2025
ARQUITECTURA	Estudio INAA
PRODUCTO	Revestimiento classic Caster
PERFORACIÓN	Estándar HT6-7,25, lisos
MATERIAL	Acero galvanizado 1,25 mm (fachada)
TERMINACIÓN	Pintura electrostática





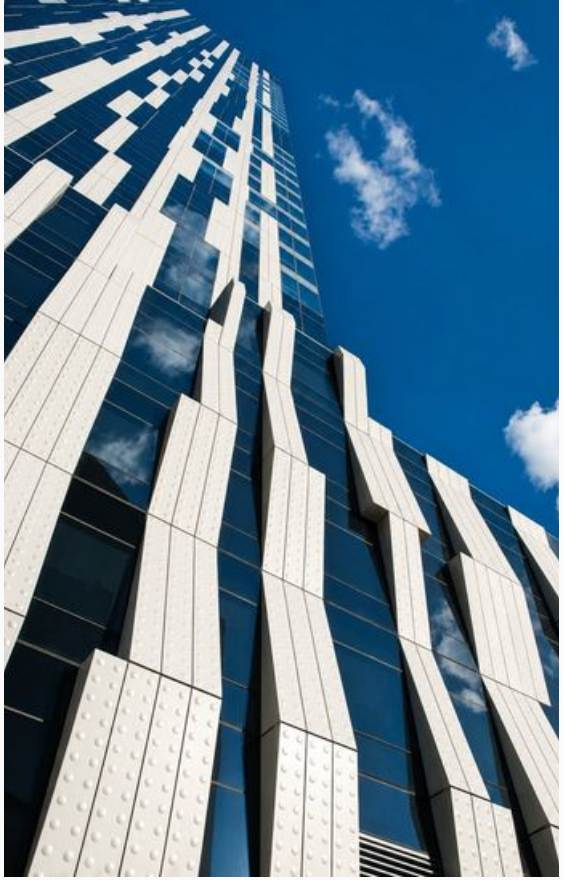



obras realizadas

Toren Condominium

Revestimiento exterior

● **nomen**fachadas

Fabricamos el revestimiento exterior de Toren, en Brooklyn, con paneles de aluminio estampado de gran formato y anodizado natural. Desarrollamos una matricería especial con cuatro juegos de punzones de distintos diámetros para dar relieve a los paneles y mantener la continuidad del dibujo a distintas alturas. Cada panel se plegó en sus cuatro bordes para darle rigidez y se combinó con paños de vidrio en la composición asimétrica de la fachada.

UBICACIÓN	Brooklyn, Nueva York, Estados Unidos
AÑO	2009
CLIENTE	BFC Partners
ARQUITECTURA	Skidmore, Owings & Merrill (SOM)
PRODUCTO	Revestimiento especial a medida
PERFORACIÓN	Estampado especial
MATERIAL	Aluminio 2 mm
TERMINACIÓN	Anodizado natural



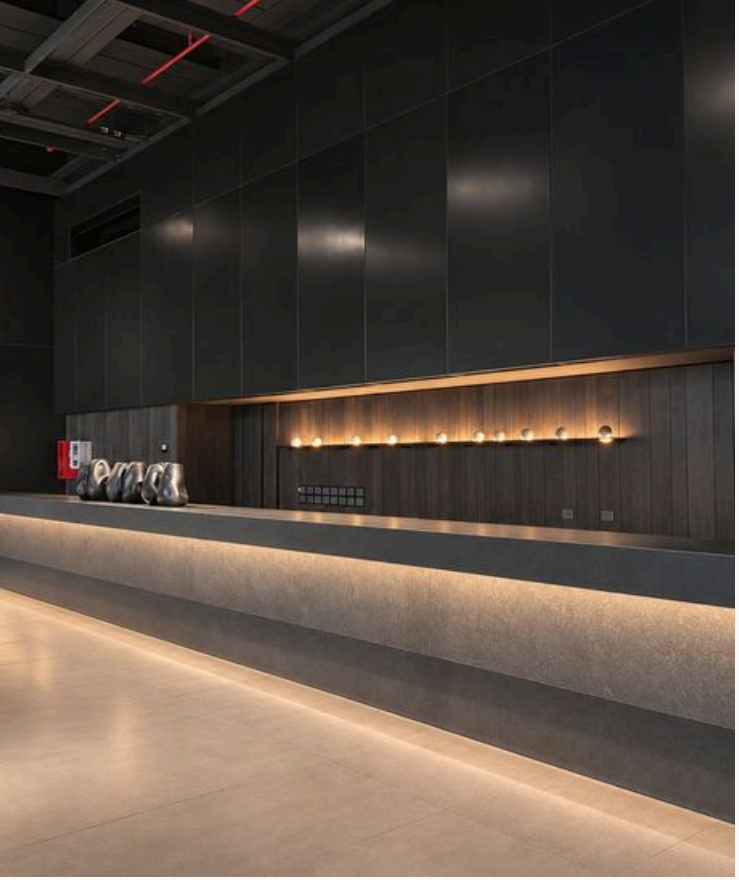

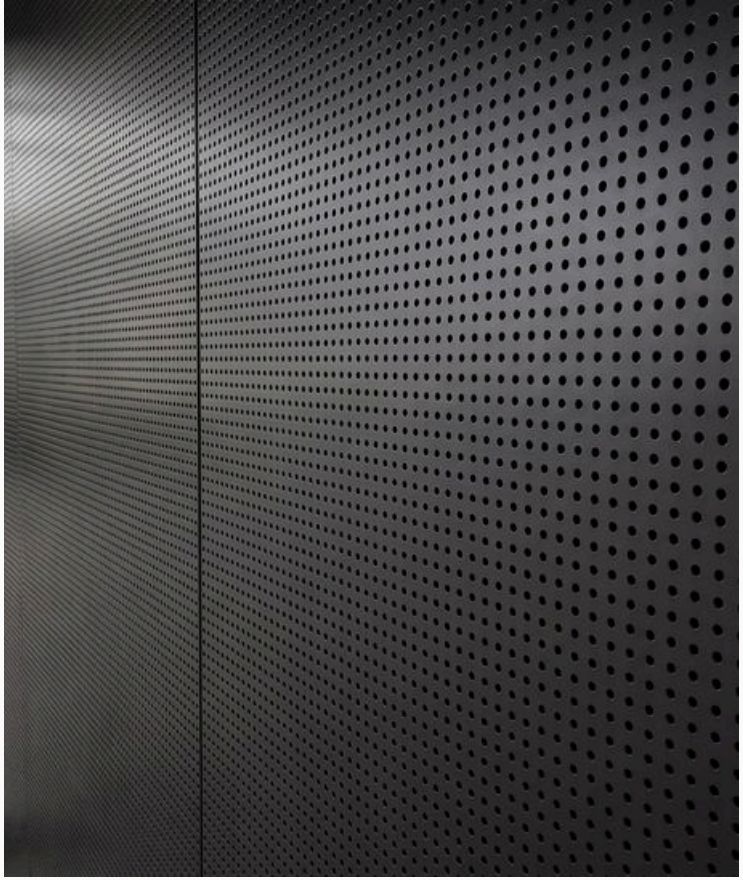

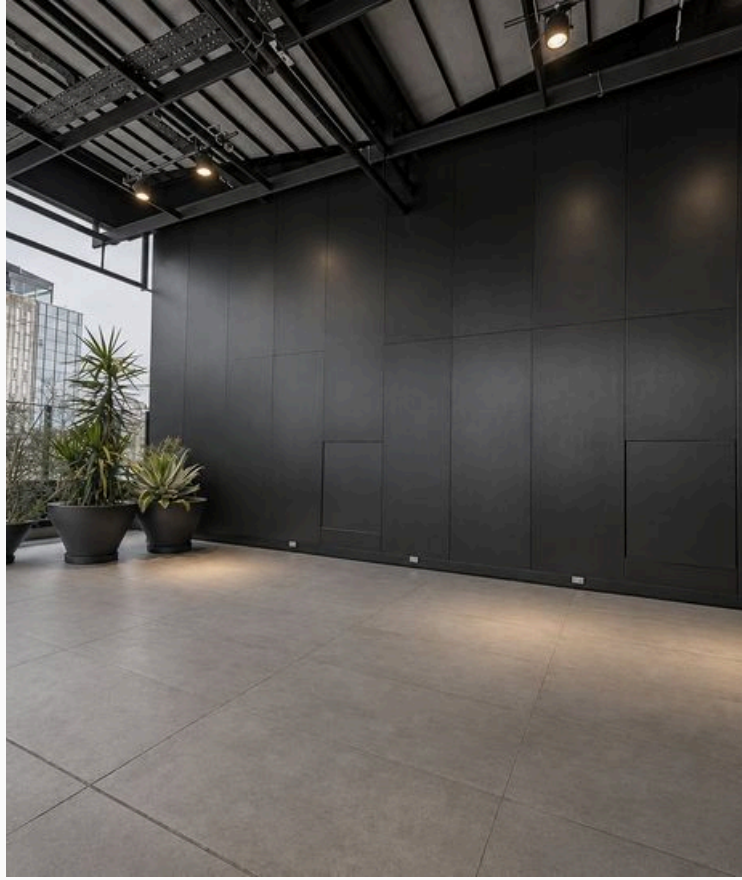

obras realizadas

ArtHaus Terraza

Revestimiento exterior, cerramientos

● **nomen**fachadas

Para el bar de la terraza de ArtHaus Central desarrollamos un revestimiento a medida con paneles negros. La perforación redonda en fila, de 5 mm de diámetro, aporta una textura discreta acorde con la iluminación tenue del espacio. El revestimiento integra ventilación y nichos de guardado con puertas de apertura incorporadas a los paneles.

UBICACIÓN	CABA, Argentina
AÑO	2024
CLIENTE	ArtHaus
ARQUITECTURA	Estudio Berdichevsky & Asociados Arquitectos (reconversión del edificio)
PRODUCTO	Revestimiento classic Rekto PD
PERFORACIÓN	Estándar RF5-12, lisos
MATERIAL	Acero galvanizado 1,25 mm
TERMINACIÓN	Pintura electrostática



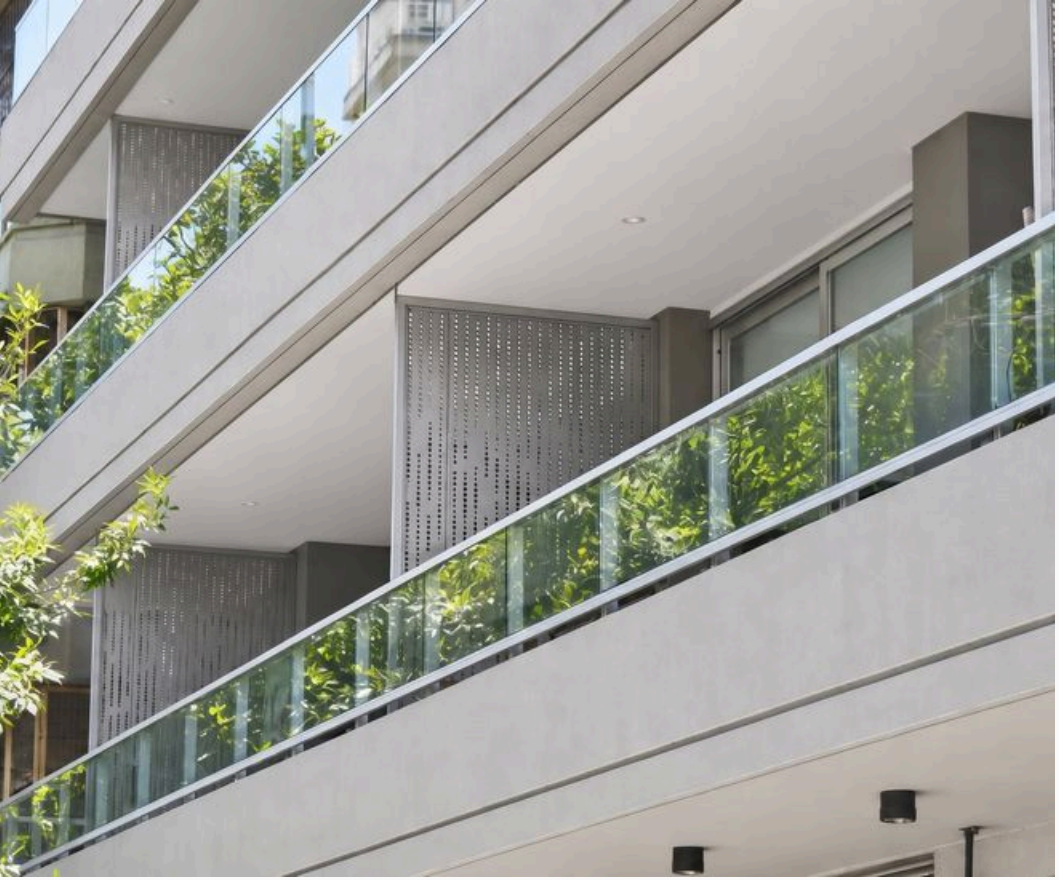

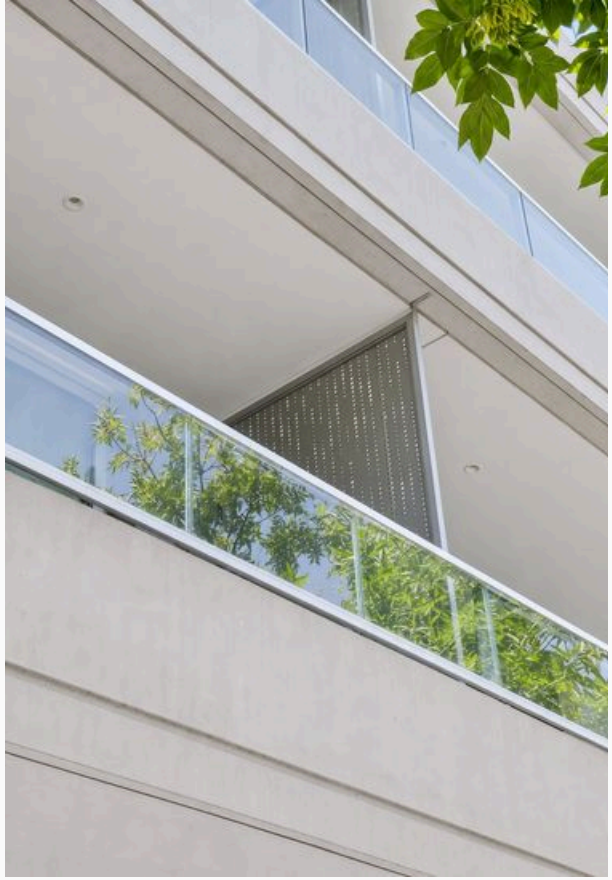



obras realizadas

Divisor de balcón Rain 1552

Divisores

● **nomen**fachadas

En el edificio de la calle Mendoza, en CABA, incorporamos un divisor de balcón de chapa perforada decorativa Rain. Los paneles resguardan las vistas entre balcones vecinos y dejan pasar luz natural. La trama permite mantener una sensación de apertura en el espacio exterior.

UBICACIÓN	CABA, Argentina
AÑO	2024
PRODUCTO	Revestimiento classic Rekto PD
PERFORACIÓN	Decorativa Rain
MATERIAL	Acero galvanizado 1,25 mm
TERMINACIÓN	Pintura electrostática





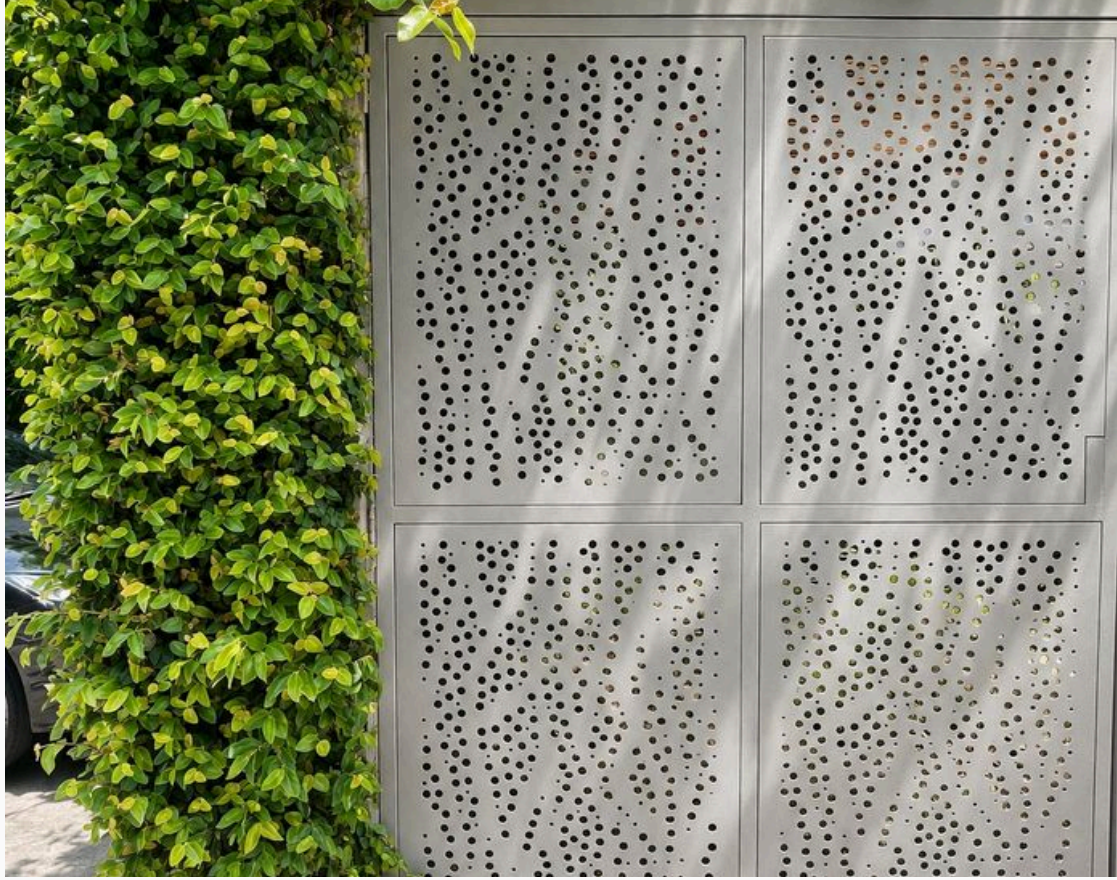

obras realizadas

Frente Marina 4806

Revestimiento exterior, puertas y portones

● **nomen**fachadas

Revestimos el portón, las puertas y el frente de esta vivienda con chapa perforada decorativa Marina. La repetición del dibujo da continuidad a los paños fijos y a los accesos. El contraste entre el metal y la vegetación realza la trama del cerramiento.

UBICACIÓN	CABA, Argentina
AÑO	2021
PRODUCTO	Revestimiento classic Rekto PS
PERFORACIÓN	Decorativa Marina
MATERIAL	Acero
TERMINACIÓN	Pintura electrostática

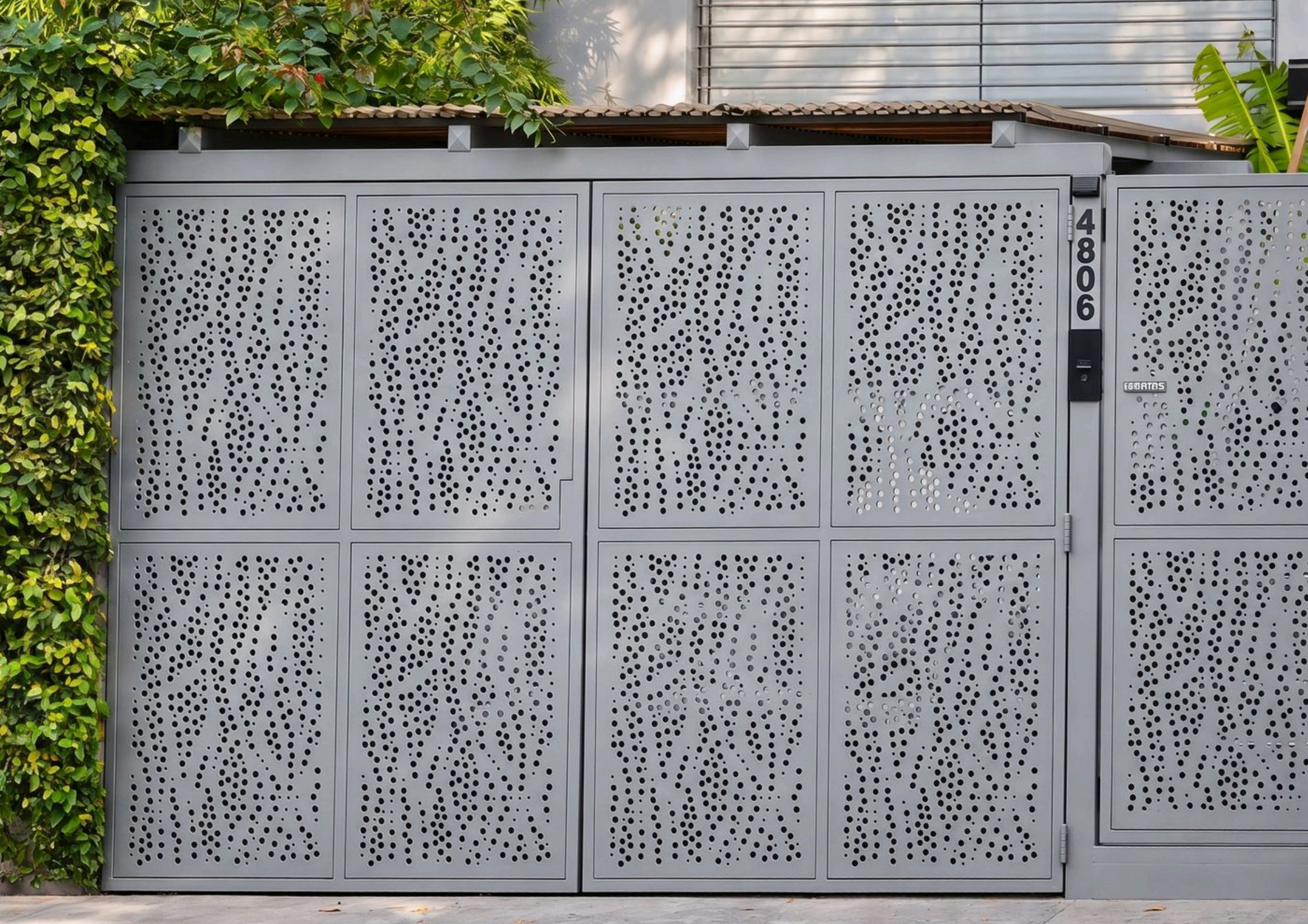
4806







obras realizadas

Colégio Construindo o Saber

Revestimiento exterior

● **nomen**fachadas

Para el Colégio Construindo o Saber utilizamos paneles Rekto PD con chapa perforada decorativa Dagra. El degradado de la perforación recorre los paños que forman la base de la fachada. Por encima, la cenefa y la cartelería de color contrastan con el revestimiento y marcan el acceso.

UBICACIÓN	Brasil
AÑO	2024
PRODUCTO	Revestimiento classic Rekto PD
PERFORACIÓN	Decorativa Dagra
MATERIAL	Acero galvanizado 1,25 mm
TERMINACIÓN	Pintura electrostática


CES
ATENÇÃO
TRAVESSIA
DE ESCOLARES







obras realizadas

Portón Fuoco 1050

Puertas y portones

● **nomen**fachadas

Para el portón de una vivienda en General Pico se eligió la perforación decorativa Fuoco invertida. El dibujo evoca la silueta de una arboleda y acompaña el carácter del entorno pampeano. Las piezas Rekto PS se fabricaron en acero laminado en frío y se entregaron sin terminación superficial.

UBICACIÓN	General Pico, La Pampa, Argentina
AÑO	2022
CLIENTE	Particular
PRODUCTO	Revestimiento classic Rekto PS
PERFORACIÓN	Decorativa Fuoco
MATERIAL	Acero LAF 1,6 mm
TERMINACIÓN	Sin terminación







obras realizadas

ORPACO

Revestimiento exterior, parasoles

● **nomen**fachadas

En ORPACO, el revestimiento superior utiliza chapa perforada decorativa Astros de acero galvanizado, sin terminación adicional. Los parasoles Bloc de chapa lisa, también de acero galvanizado, recorren la fachada y regulan la exposición directa al sol. La composición reúne la trama perforada del remate y el ritmo de los parasoles frente a las aberturas.

UBICACIÓN	La Plata, Buenos Aires, Argentina
AÑO	2023
CLIENTE	ORPACO
PRODUCTO	Revestimiento Astros, parasol Bloc
PERFORACIÓN	Decorativa Astros, lisos
MATERIAL	Acero galvanizado 1,25 mm
TERMINACIÓN	Sin terminación





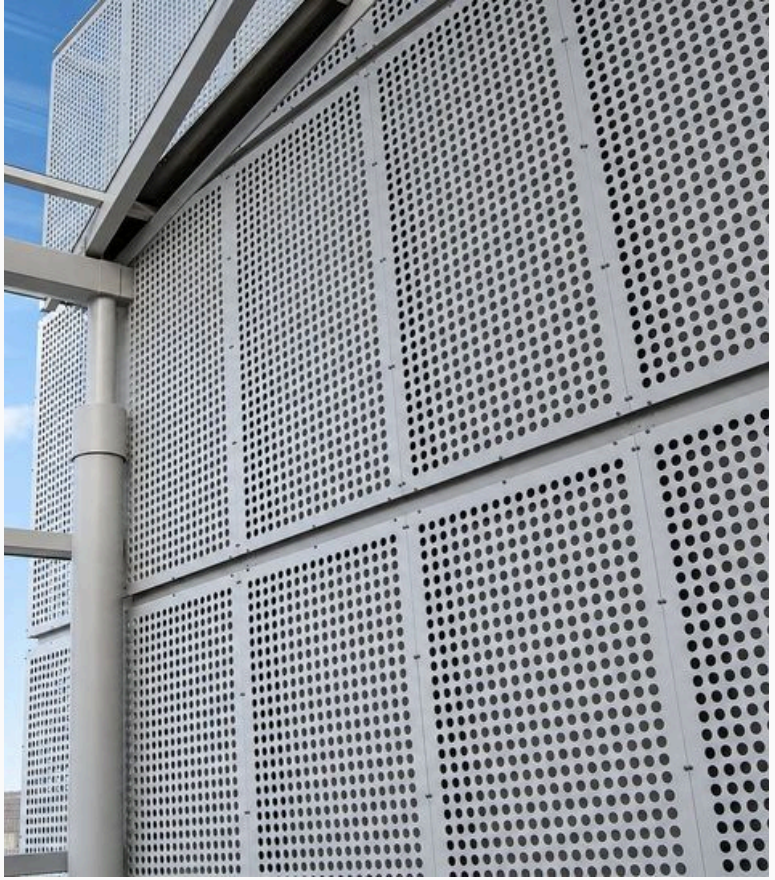



obras realizadas

CEMA

Revestimiento exterior, parasoles

● **nomen**fachadas

Revestimos la fachada del Centro de Especialidades Médicas Ambulatorias de Mar del Plata con módulos de aluminio perforado. Sobre una perforación estándar, el sistema TAP permite recrear la sigla CEMA y el rostro de Hipócrates de Cos mediante tapas plásticas de color colocadas a presión. Cada pieza se encastra en la posición prevista para formar la imagen.

UBICACIÓN	Mar del Plata, Buenos Aires, Argentina
AÑO	2012
CLIENTE	Municipalidad de General Pueyrredón
ARQUITECTURA	Gabriela López y Martín Rosales (Arquitectura Municipal)
PRODUCTO	Revestimiento signature TAP
PERFORACIÓN	Estándar RF25-50
MATERIAL	Aluminio 2 mm
TERMINACIÓN	Anodizado





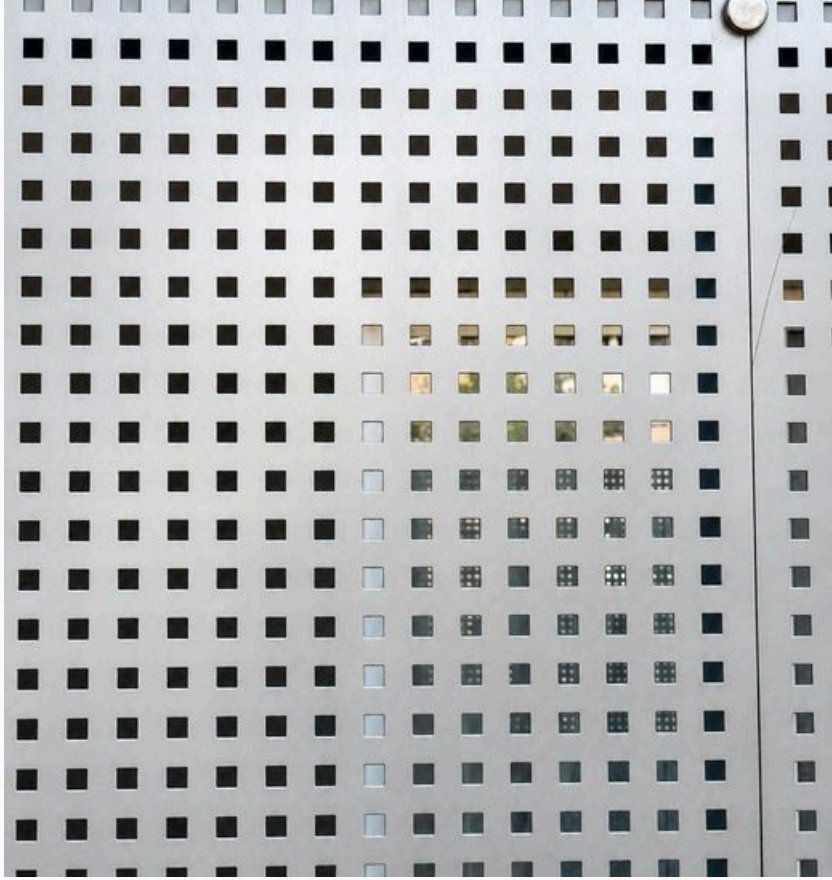

obras realizadas

Frente CF 233

Revestimiento exterior

● **nomen**fachadas

Para renovar el frente de esta vivienda se eligieron paneles de chapa perforada estándar CF, con un dibujo regular que mantiene la sobriedad del conjunto. Los paños se instalaron sin plegar mediante soportes especiales. Las fijaciones quedan a la vista y forman parte del diseño del cerramiento.

UBICACIÓN	CABA, Argentina
AÑO	2019
PRODUCTO	Revestimiento classic Rekto SP
PERFORACIÓN	Estándar CF
MATERIAL	Aluminio
TERMINACIÓN	Pintura electrostática

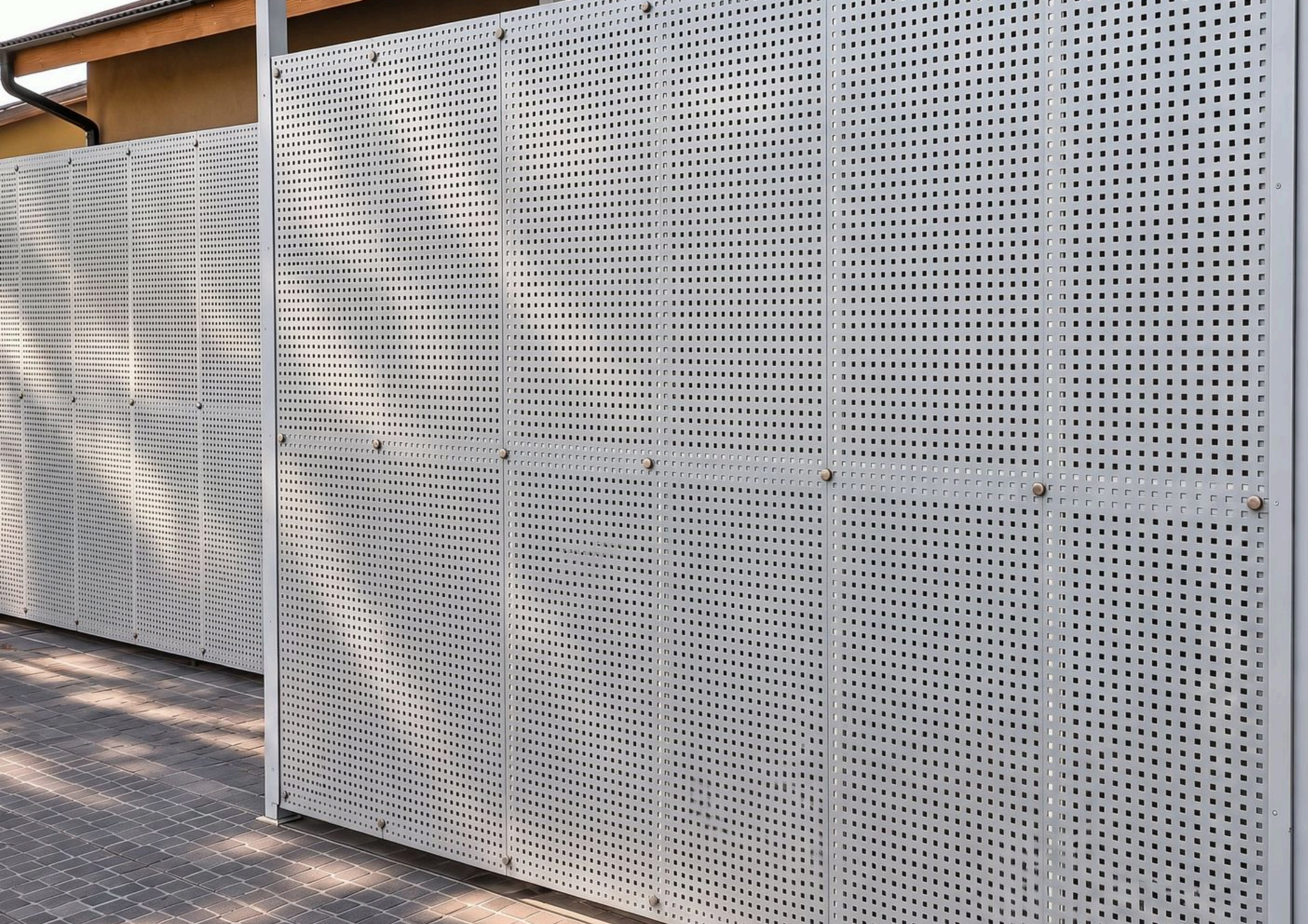





obras realizadas

Estacionamiento GRU

Revestimiento exterior

● **nomen**fachadas

El revestimiento de los estacionamientos del Aeropuerto Internacional de Guarulhos fue una de nuestras primeras obras de gran escala. Los paneles Rekto PD con perforación estándar RT acompañan los distintos niveles del edificio y dejan pasar luz y aire. El color se eligió para dar continuidad al resto de la fachada.

UBICACIÓN	São Paulo, Brasil
AÑO	2013
ARQUITECTURA	Figaro Consulting
PRODUCTO	Revestimiento classic Rekto PD
PERFORACIÓN	Estándar RT
MATERIAL	Acero
TERMINACIÓN	Pintura electrostática







obras realizadas

Escuela Secundaria de Innovación Tecnológica

Revestimiento exterior

nomenfachadas

Para la Escuela Secundaria de Innovación Tecnológica, en Posadas, recreamos el dibujo de una arboleda con Metalgraph sobre paneles de acero galvanizado con pintura electrostática. El patrón acompaña las curvas de la fachada. A pedido del cliente, la perforación deja entrar más luz en los niveles superiores que en los inferiores.

UBICACIÓN	Posadas, Misiones, Argentina
AÑO	2021
PRODUCTO	Revestimiento classic Rekto PS
PERFORACIÓN	Metalgraph
MATERIAL	Acero galvanizado
TERMINACIÓN	Pintura electrostática





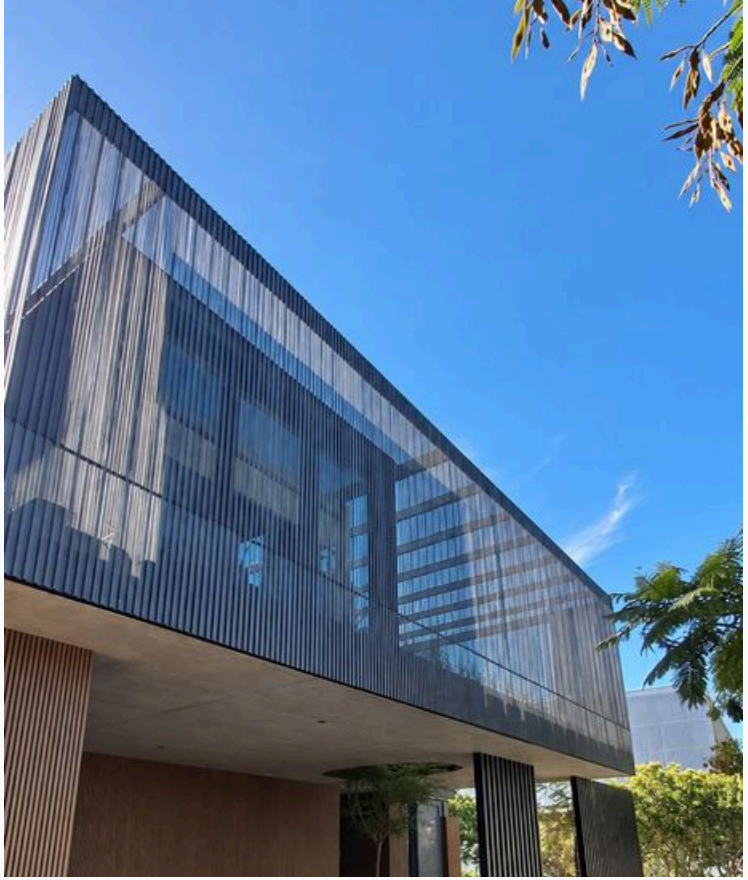



obras realizadas

Trivelloni

Revestimiento exterior

● **nomen**fachadas

En la terraza del proyecto Trivelloni, en Nordelta, utilizamos paneles verticales Quadra 30 × 15 con perforación RT3-5. La chapa perforada resguarda las vistas desde el exterior y permite el paso de luz natural. Los perfiles verticales y la superposición de planos le dan profundidad al cerramiento.

UBICACIÓN	Nordelta, Buenos Aires, Argentina
AÑO	2023
ARQUITECTURA	Arq. Juan Trivelloni S.A.
PRODUCTO	Revestimiento classic Quadra 30x15
PERFORACIÓN	Estándar RT3-5
MATERIAL	Acero galvanizado 0,7 mm
TERMINACIÓN	Pintura electrostática





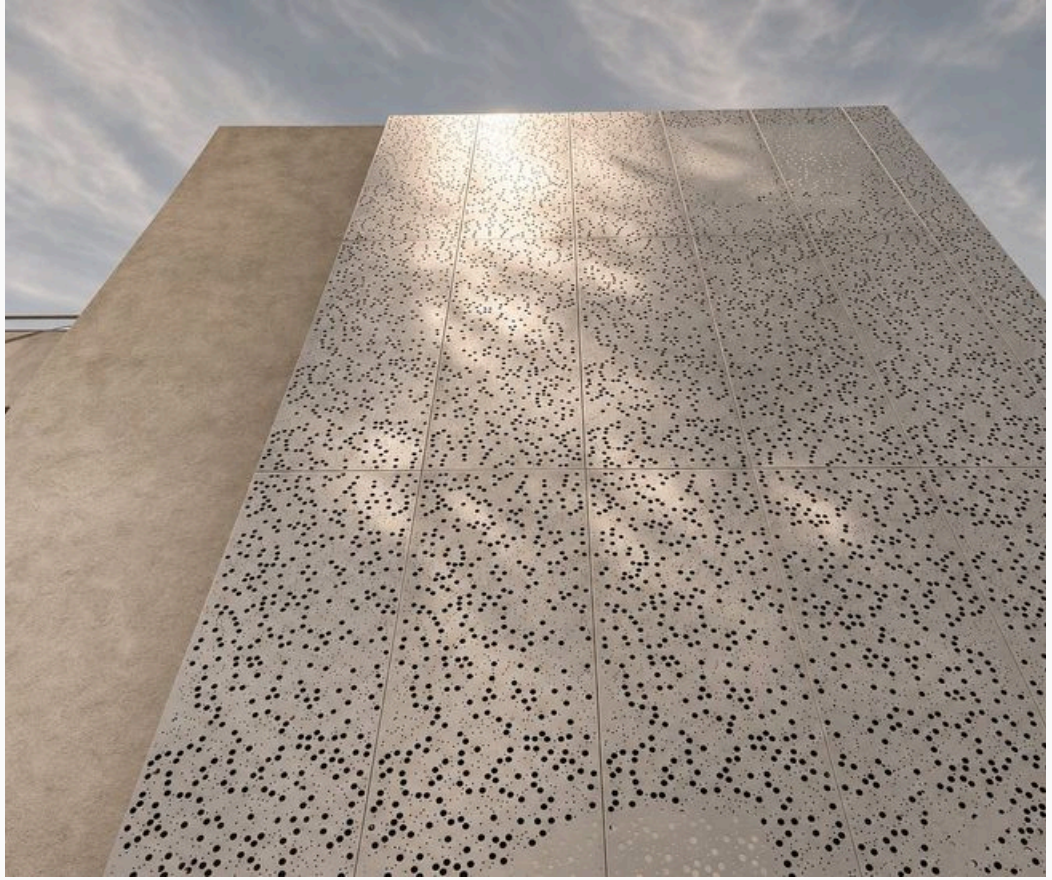

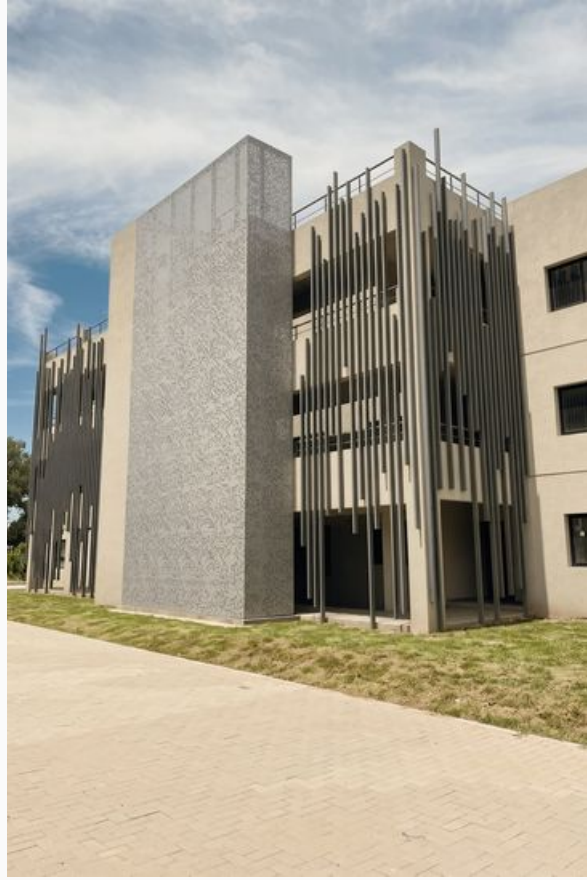

obras realizadas

Arquímedes

Revestimiento exterior, cerramientos

● **nomen**fachadas

En Arquímedes revestimos la fachada y el cerramiento de la escalera con paneles Rekto de chapa perforada decorativa Astros. La modulación y las piezas de esquina resuelven los encuentros entre paños. Al atravesar las perforaciones, la luz natural proyecta el dibujo sobre la escalera y lo desplaza a medida que cambia el sol.

UBICACIÓN	General Rodríguez, Buenos Aires, Argentina
AÑO	2024
CLIENTE	Arquímedes Construcciones S.A.
PRODUCTO	Revestimiento classic Rekto
PERFORACIÓN	Decorativa Astros
MATERIAL	Acero galvanizado 1,25 mm
TERMINACIÓN	Pintura electrostática







obras realizadas

Claudia Behrensen

Revestimiento exterior

nomenfachadas

Claudia Behrensen propuso un dibujo propio para el revestimiento de su fachada. Adaptamos el diseño al corte láser y a la modulación de los paneles Rekto PD para trasladar el motivo a la chapa. La pintura electrostática dorada destaca el dibujo y le da continuidad al conjunto.

UBICACIÓN	Argentina
AÑO	2023
CLIENTE	Claudia Behrensen
PRODUCTO	Revestimiento classic Rekto PD
PERFORACIÓN	Láser personalizada
MATERIAL	Acero galvanizado 1,6 mm
TERMINACIÓN	Pintura electrostática







obras realizadas

Proyecto Nahuel

Revestimiento exterior, cerramientos

● **nomen**fachadas

En esta vivienda, la chapa perforada decorativa Rush acompaña la curva de la fachada. De día, el dibujo de las perforaciones le da movimiento a la superficie y sigue la forma del frente. De noche, la retroiluminación hace visible el patrón desde la calle y cambia la lectura del revestimiento.

UBICACIÓN	Buenos Aires, Argentina
AÑO	2023
CLIENTE	Carola Efron
PRODUCTO	Revestimiento classic Rekto PD
PERFORACIÓN	Decorativa Rush
MATERIAL	Acero galvanizado 1,25 mm
TERMINACIÓN	Pintura electrostática





obras realizadas

la instalación

De la idea a la obra.

Trabajamos con un equipo integrado por arquitectos, diseñadores e ingenieros que intervienen en todas las etapas: desde la idea y el desarrollo técnico hasta la fabricación y la instalación final.

Podemos participar de manera integral o por etapas, adaptándonos al nivel de desarrollo de cada propuesta: desde la definición inicial y el desarrollo técnico hasta la fabricación del revestimiento, la resolución de la subestructura y la instalación completa en obra.

nomen

ARGENTINA
Eduardo Sívori 5170
Munro - Bs As - CP B1605AVJ
Tel +54 11 4721 3750
www.nomen.com.ar

BRASIL
Av. Dr. João Batista de Almeida Barbosa, n°622
São João da Boa Vista - São Paulo - CEP 13876-021
Tel/WA +55 19 3624 1413 I +55 11 97140 8101
www.nomen.com.br

PARAGUAY
Villarrica e/ Honorio González e Ind. Nacional
Encarnación - CP 6000
Tel +595 983 301600
www.nomen.com.py

MÉXICO
Jorge Jimenez Cantu N° 230 D-14
Col. Joyas del Alba Cuautitlan Izcalli - Edo. Mex - CP 54750
Tel +52 5868 9680 / 5873 8414 / 5881 5663 | Fax 1113 0691
www.nomen.com.mx